

DATOS DE LA UNIVERSIDAD

	\$10,326,819.02	\$9,277,692.39	\$1,049,126.63
--	-----------------	----------------	----------------

Nombre y firma del Titular de la IES

ing. Víctor Hugo Castellanos García

Nombre y firma del Titular de Clases y Mantenimiento de la IES

2018

AÑO

FAM

FONDO DE INICIATIVAS MÚLTIPLES

DIRECCIÓN GENERAL DE EDUCACIÓN SUPERIOR UNIVERSITARIA
DIRECCIÓN DE FORTALECIMIENTO INSTITUCIONAL
SUBDIRECCIÓN DE FORTALECIMIENTO INSTITUCIONAL DE INFRAESTRUCTURA FÍSICAMes reportado
febrero
FECHA DE CORTE: 28/02/2018

REPORTE FOTOGRÁFICO DEL INFORME DE AVANCE MENSUAL

PRORIDAD

1

Nombre de la obra:

Construcción del Auditorio Campus Juchitán 2a. Etapa.



Porcentaje de avance

95

CIRCUITO DE LOCALIZACIÓN

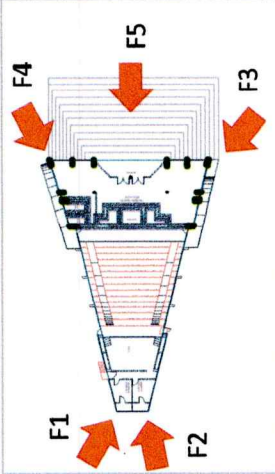
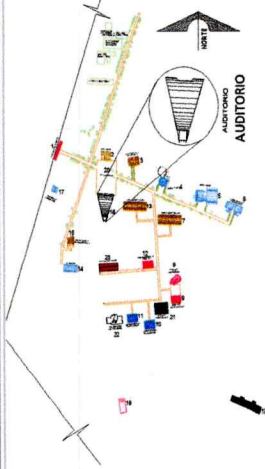

UBICACIÓN DE LA OBRA O PROYECTO

Ciudad Universitaria, Carretera Transistmica Juchitán-La Ventosa Km. 14, Heroica Ciudad de Juchitán de Zaragoza, Oaxaca. C. P. 70102

FOTOS



F1:

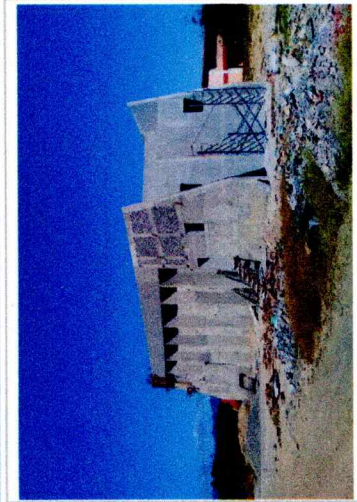

F2:



F3:

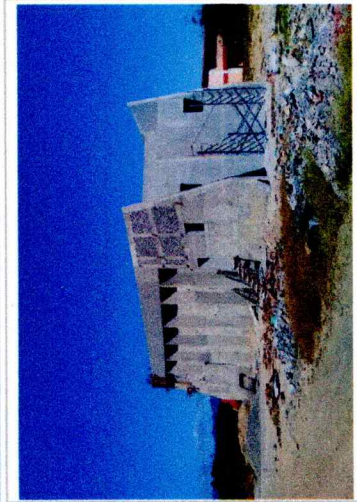

F4:



F5:

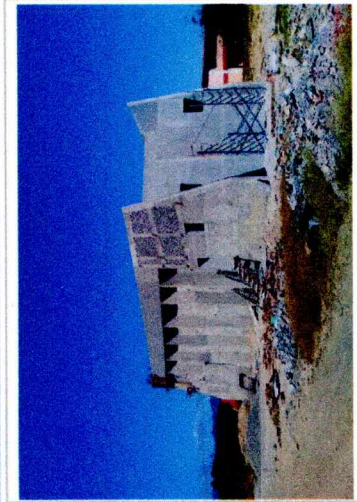

F6:



F7:

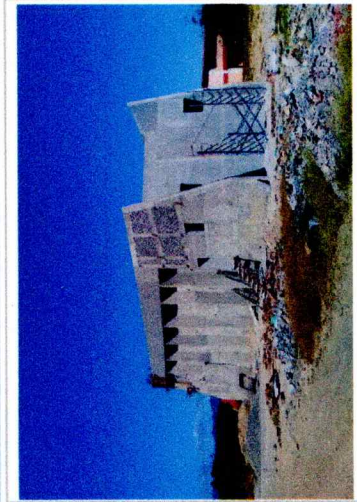

F8:



F9:

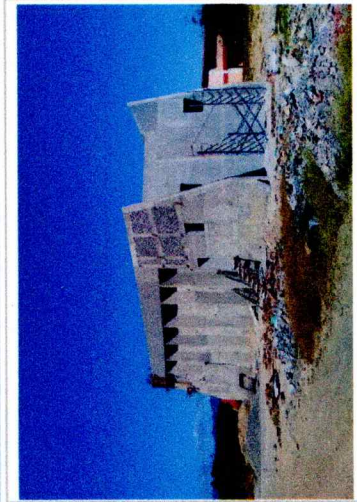

F10:



F11:

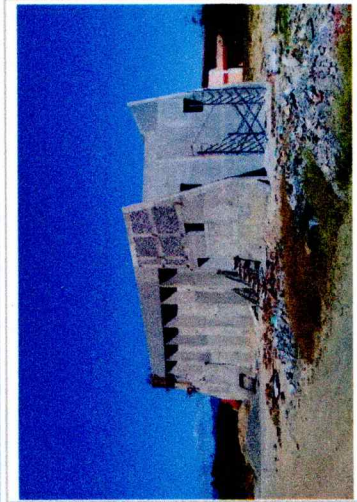

F12:



F13:

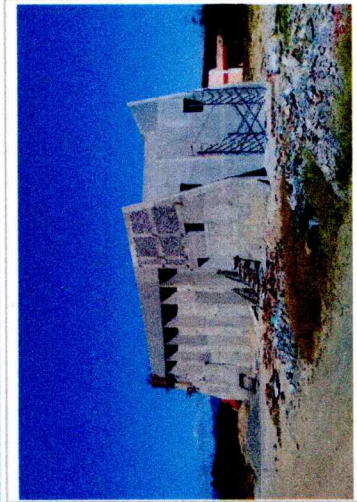

F14:



F15:

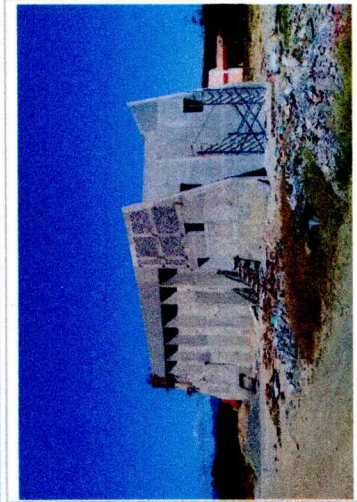

F16:



F17:

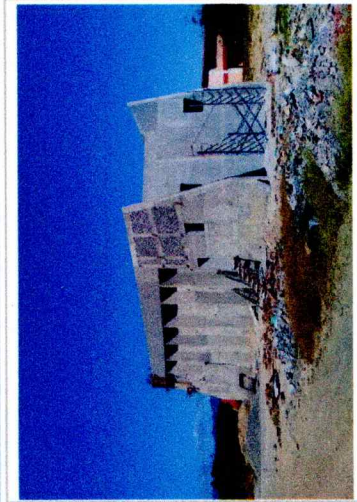

F18:



F19:

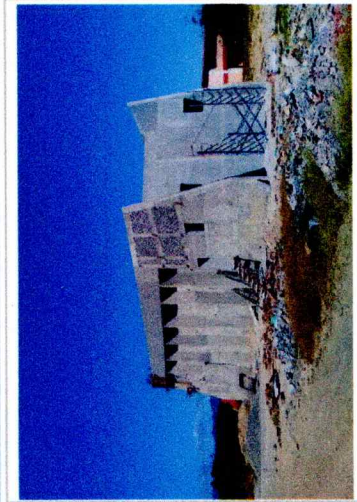

F20:



F21:

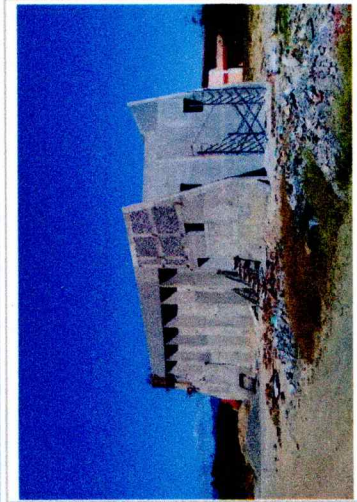

F22:



F23:

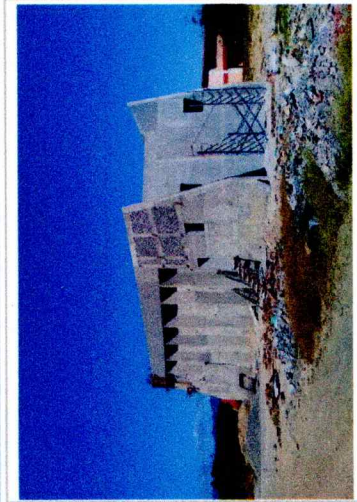

F24:



F25:

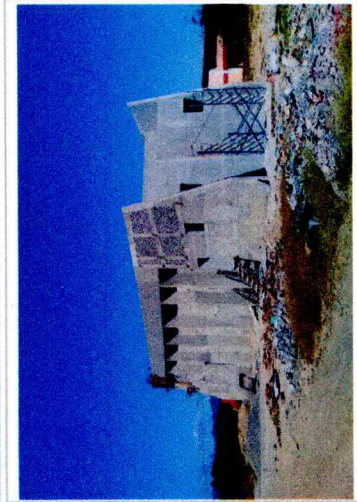

F26:



F27:

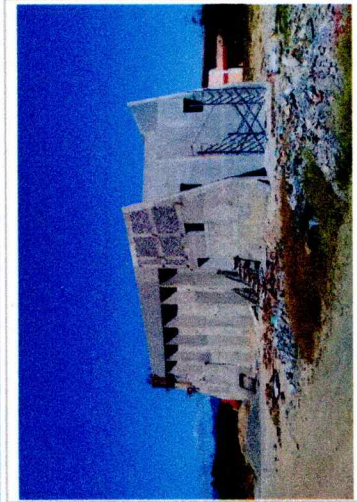

F28:



F29:

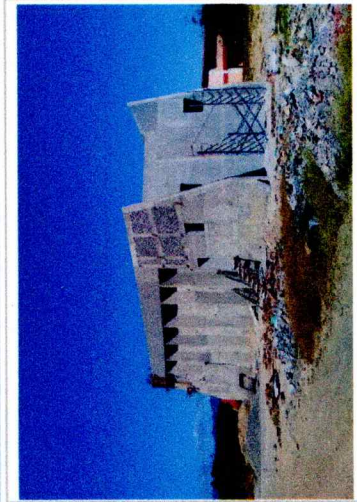

F30:



F31:

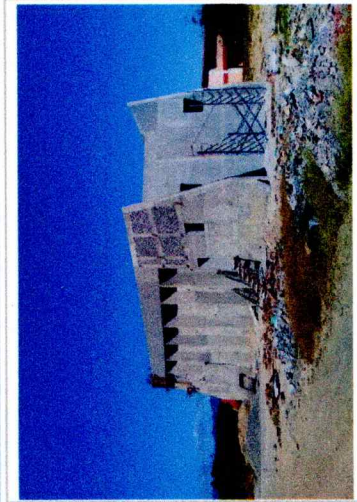

F32:



F33:

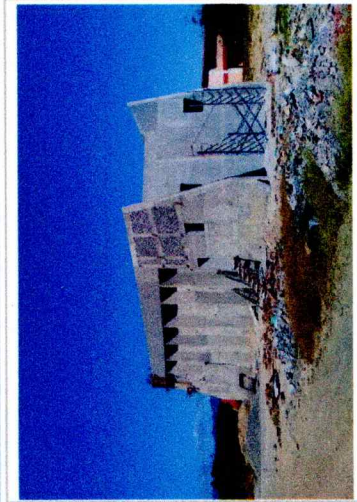

F34:



F35:

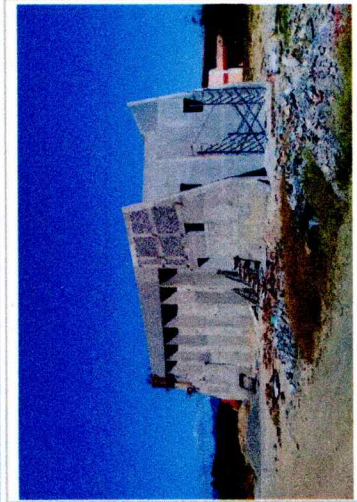

F36:



F37:

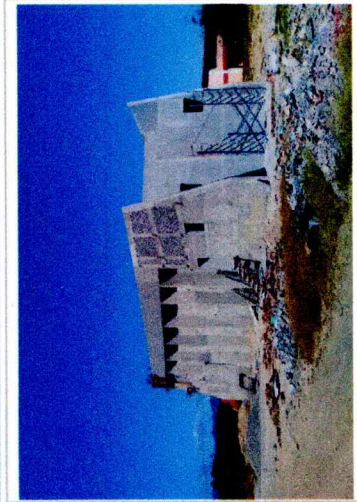

F38:



F39:

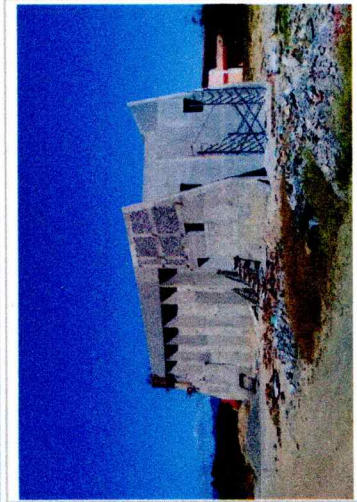

F40:



F41:

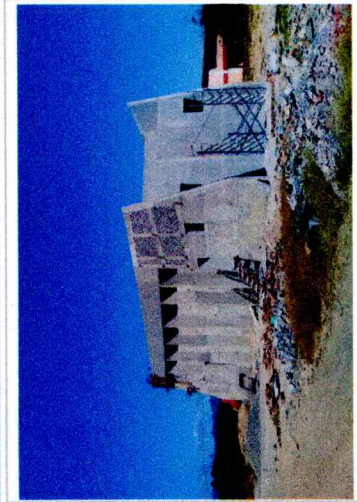

F42:



F43:

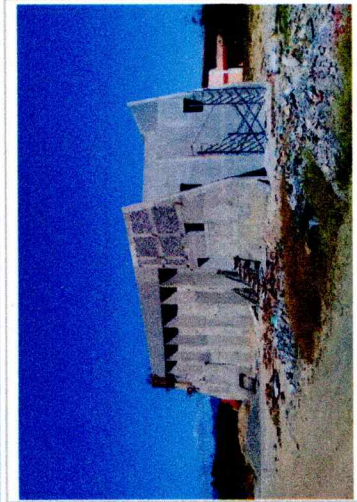

F44:



F45:

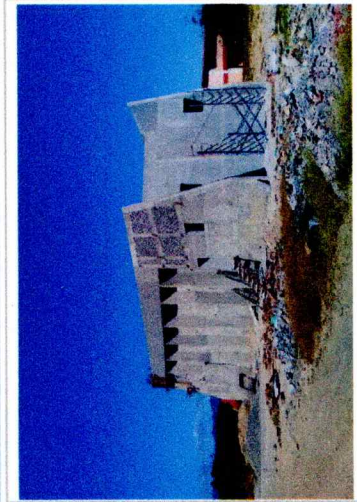

F46:



F47:

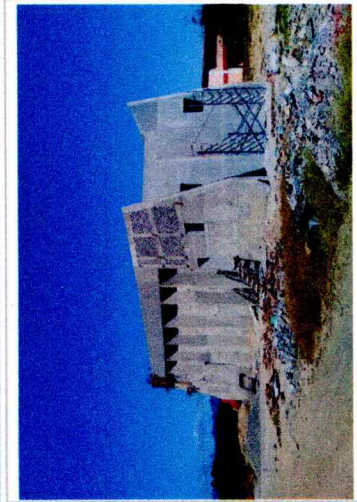

F48:



F49:

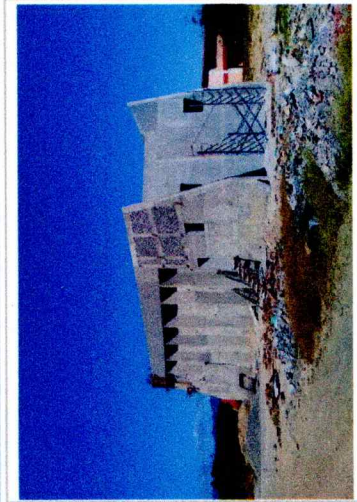

F50:



F51:

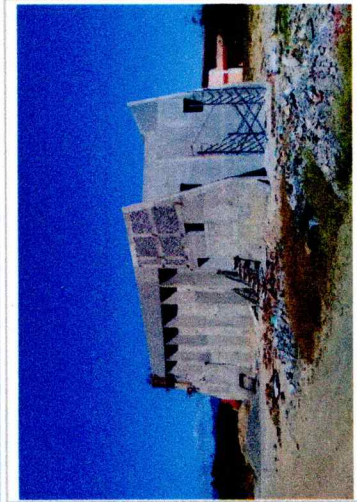

F52:



F53:

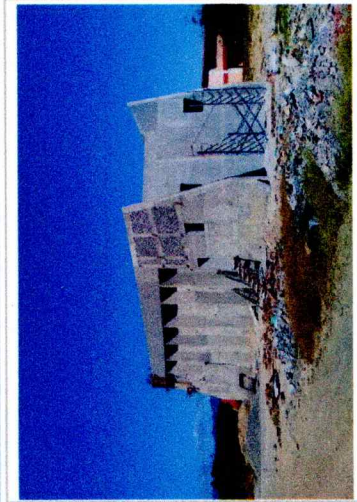

F54:



F55:

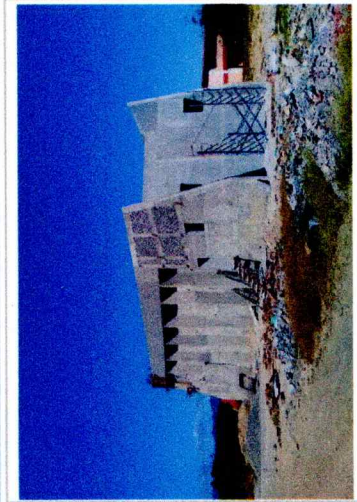

F56:



F57:

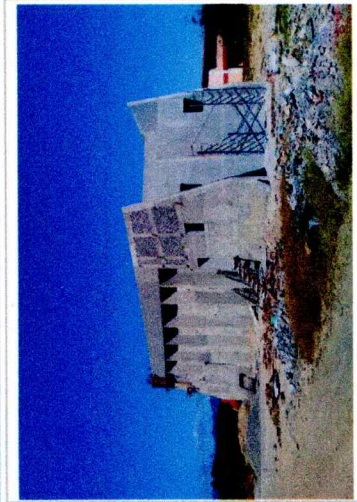

F58:



F59:

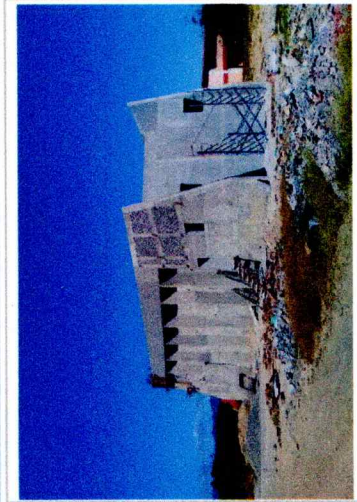

F60:



F61:

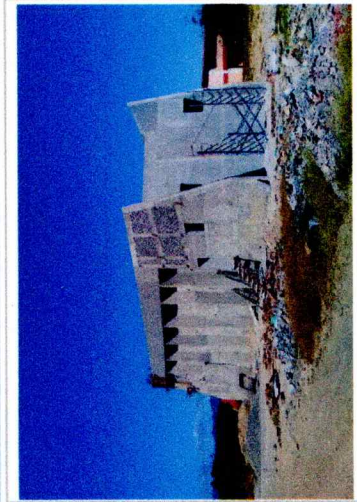

F62:



F63:

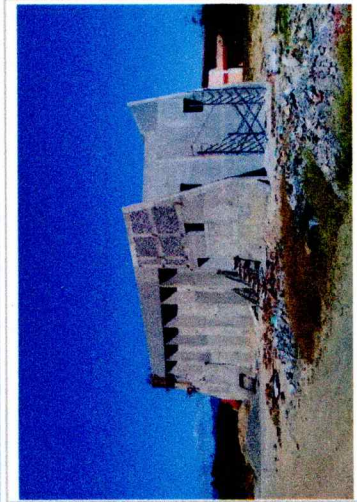

F64:



F65:

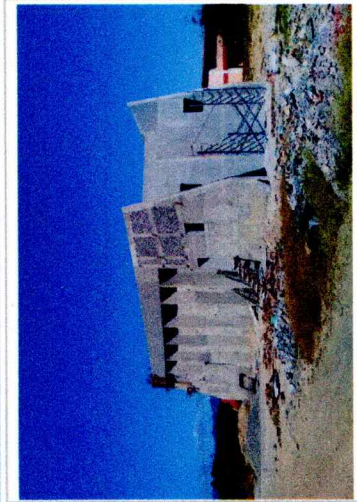

F66:



F67:

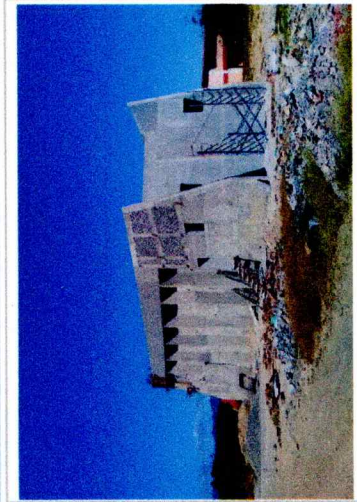

F68:



F69:

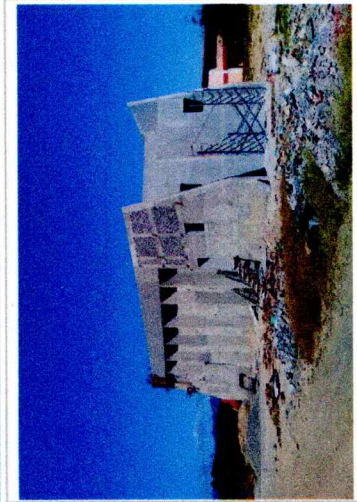

F70:



F71:

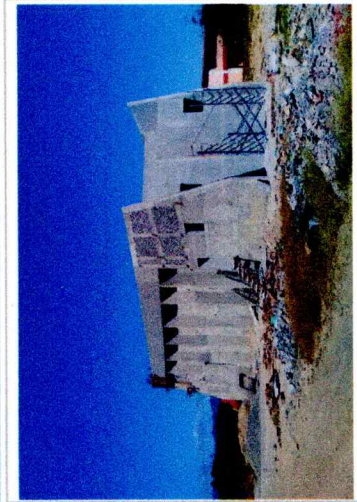

F72:



F73:

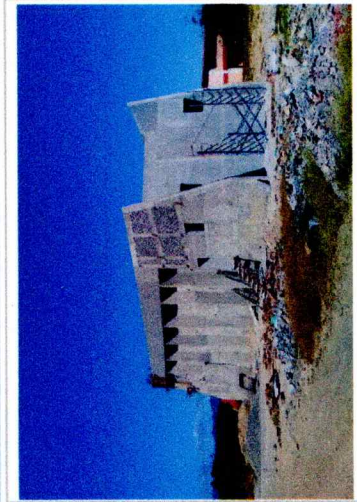

F74:



F75:

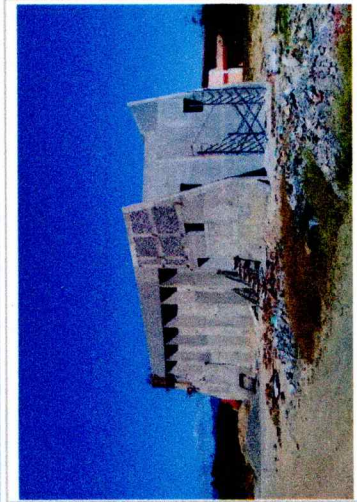

F76:



F77:

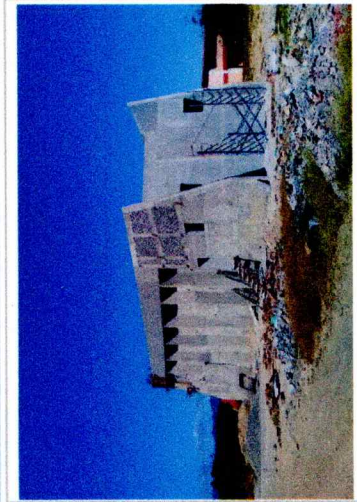

F78:



F79:

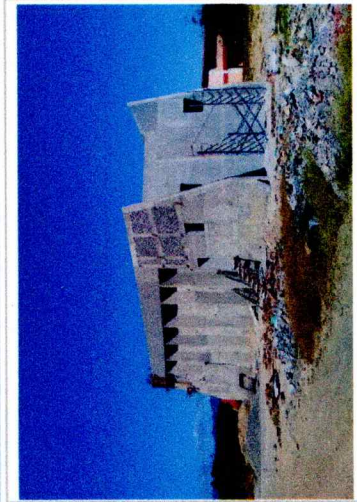

F80:



F81:

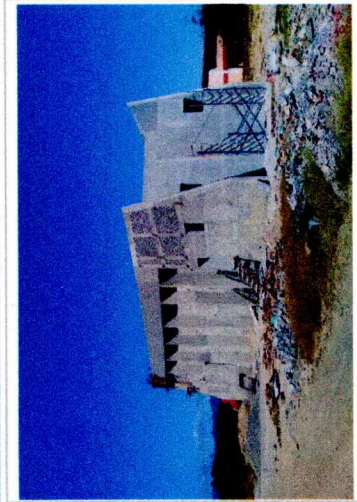

F82:



F83:

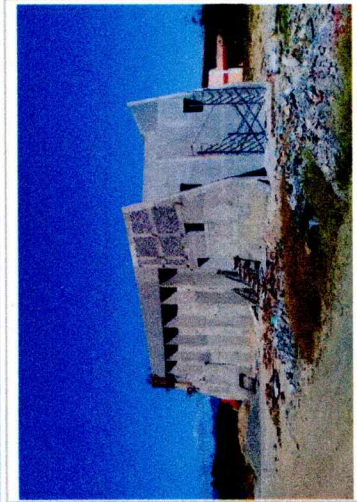

F84:



F85:

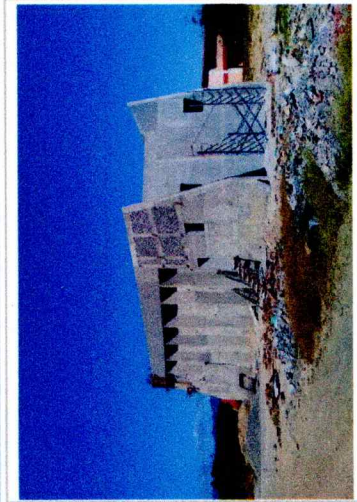

F86:



F87:

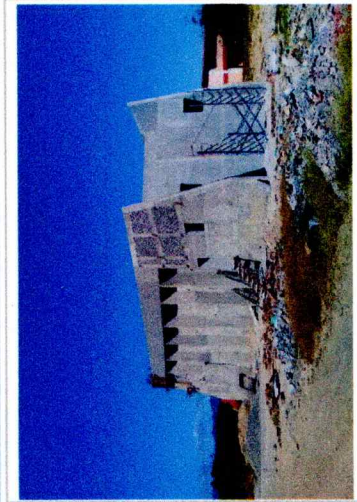

F88:



F89:

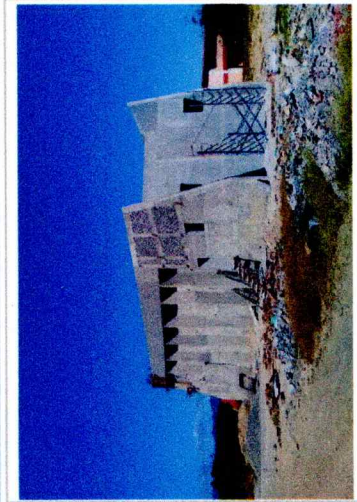

F90:



F91:

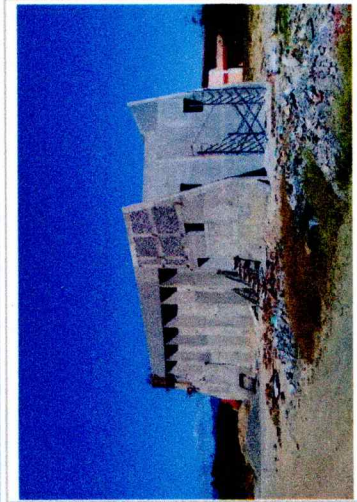

F92:



F93:

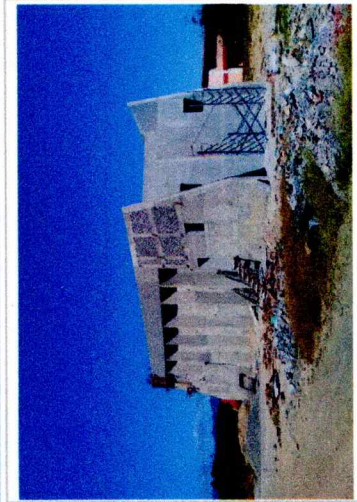

F94:



F95:

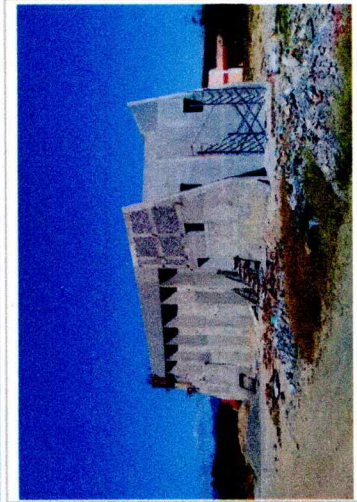

F96:



F97:

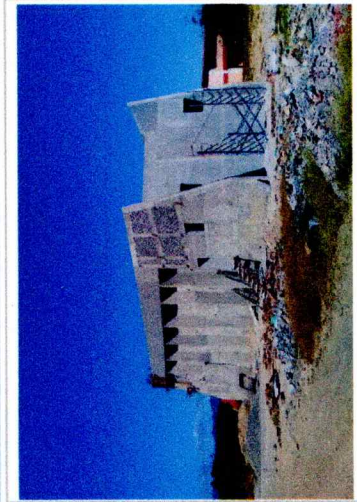

F98:



F99:

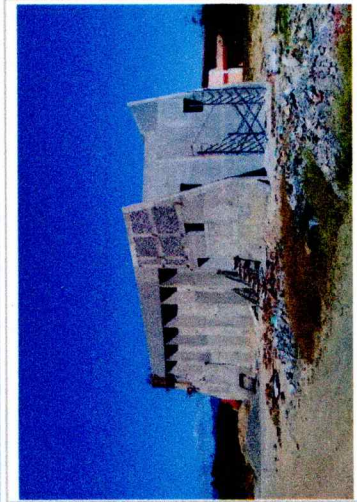

F100:



F101:

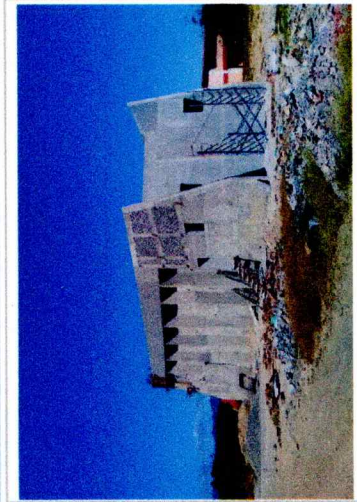

F102:



F103:

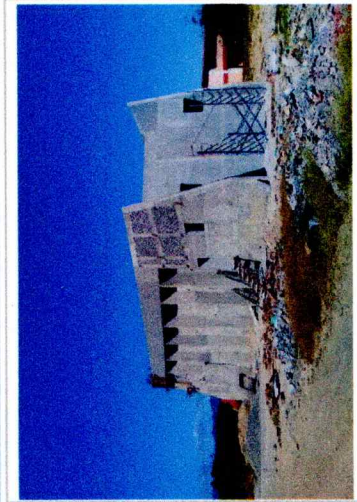

F104:



F105:

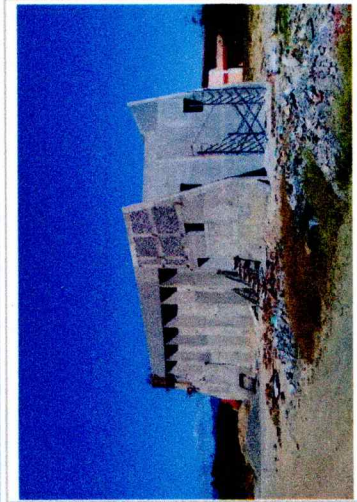

F106:



F107:

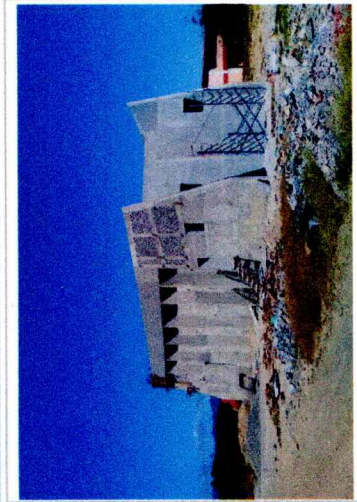

F108:



F109:

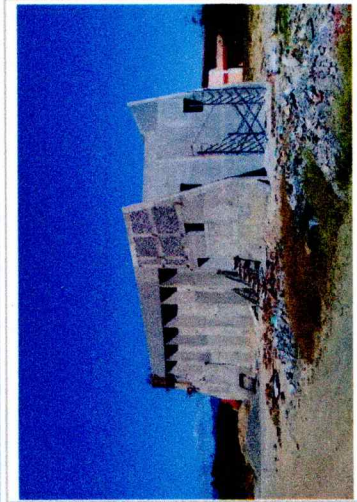

F110:



F111:

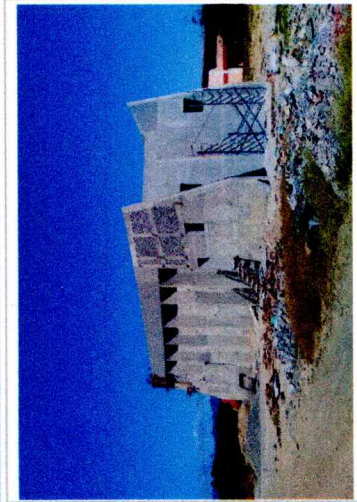

F112:



F113:

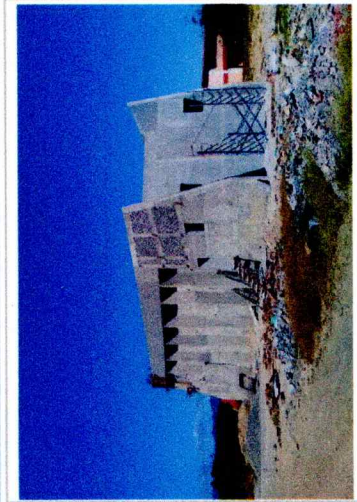

F114:



2018

AÑO

FAM

FONDO DE INICIATIVAS MÚLTIPLES

DIRECCIÓN GENERAL DE EDUCACIÓN SUPERIOR UNIVERSITARIA
DIRECCIÓN DE FORTALECIMIENTO INSTITUCIONAL
SUBDIRECCIÓN DE FOMENTO INSTITUCIONAL DEPARTAMENTO DE INFRAESTRUCTURA FÍSICAMes reportado
febrero

FECHA DE CORTE: 28/02/2019

REPORTE FOTOGRAFICO

PRORIDAD

2

Nombre de la obra:

Construcción de una planta de tratamiento de aguas residuales en la Universidad del Istmo Campus Tehuantepec.

CIRCUITO DE LOCALIZACIÓN

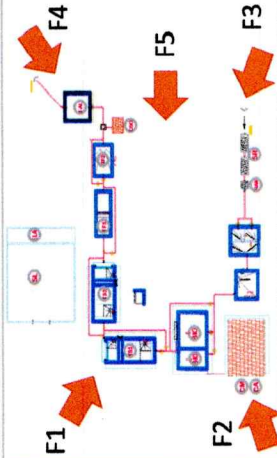

UBICACIÓN DE LA OBRA O PROYECTO

Ciudad Universitaria s/n, Barrio Santa Cruz, Cuarta Sección, C.P. 70760, Santo Domingo Tehuantepec, Oaxaca, México.



Porcentaje de avance

95.00

FOTOS



F1

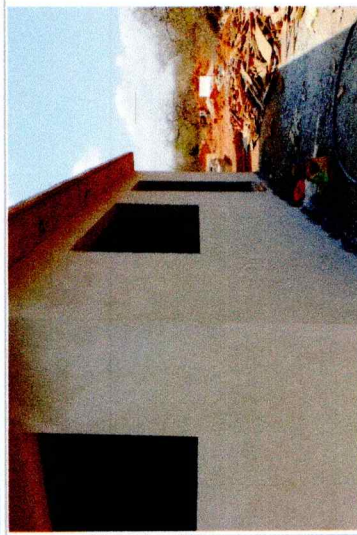

F2

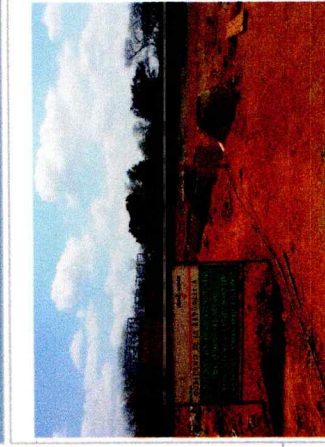

F3

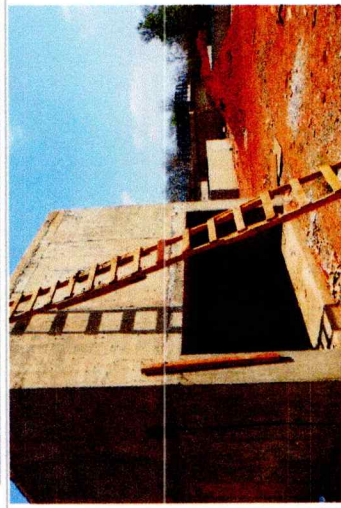

F4



F5

Comentarios de los trabajos realizados:

Aplazados en espera de generación de Ocaso, Colocación de impermeabilizante en tanques, suministro y tendido de línea de drenaje para conexión de pozos a planta de tratamiento, suministro e instalación de herrajes en tanques.

L. A. E. Cesar Fortuna

Cesar Cruz

Nombre y firma del titular de la IES

Ing. Víctor Hugo Martínez García

Nombre y firma del titular de la IES

* Es muy importante que se anexe reporte fotográfico de todas las obras. Para ello se anexa una pestaña, se podrán copiar tantas pestañas como sea necesario. Para equipamiento, mantenimiento y adecuaciones, en especial, se recomienda que se capture la misma toma, mismo ángulo y lugar para el antes, durante y después de la obra.

REPORTE FOTOGRÁFICO

[illegible]

FOTOS

Comentarios de los trabajos realizados:

Aline de sciados en muro, relleno de material, colocación de entornado en losa plana.

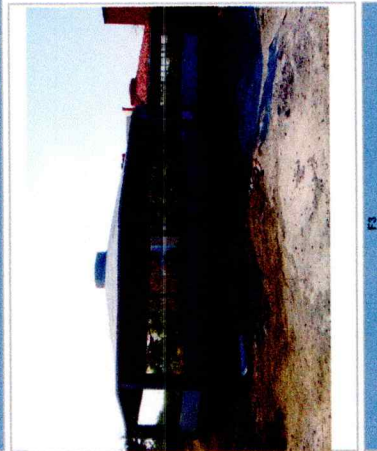
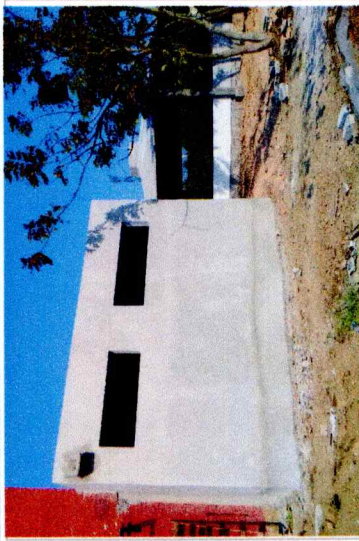

L. A. E. Cesar Fortunato Castillo Cruz

Nombre y firma del Titular de la IES

Ing. Víctor Hugo Castellanos García

Nombre y firma del Titular de Obras y Mantenimiento de la IES

* Es muy importante que se anexe reporte fotográfico de todas las obras. Para ello se anexa una planilla, se podrán copiar tantas planillas como sea necesario. Para equipamiento, mantenimiento y adecuaciones, en especial, se recomienda que se capture la misma toma, mismo ángulo y lugar para el antes, durante y después de la obra.