



UNIVERSIDAD DEL ISTMO
www.unistmo.edu.mx

OFICIO No. 209/VRAD/UNISTMO/2026
Asunto: Primer Informe Trimestral
Ciudad Ixtepec, Oax.; 07 de abril de 2026.

MTRA. CYNTHIA RUANO MÉNDEZ
DIRECTORA DE FORTALECIMIENTO INSTITUCIONAL
DGESUI/SES
SECRETARÍA DE EDUCACIÓN PÚBLICA
PRESENTE

Por indicaciones del Dr. Edwin Román Hernández, Rector de la Universidad del Istmo y en atención a su oficio número 511/2026-1146-34 de fecha 27 de marzo del año 2026, le hago llegar el primer informe trimestral correspondiente al periodo enero-marzo del año 2026, en relación al recurso del FAM del ejercicio fiscal 2025, asignado a esta dependencia a través de número de oficio 511/2025-0575-39, así como los convenios, fianzas de endoso cumplimiento de convenios, fianzas de vicios ocultos y actas de entrega recepción de las siguientes obras: "Mantenimiento de las instalaciones y espacios físicos en la Universidad del Istmo", "Equipamiento de edificios de la Universidad del Istmo Campus Tehuantepec", "Mantenimiento a la red de energía eléctrica en edificios de la Universidad del Istmo Campus Ixtepec", "P.N. Obra exterior y acabados del laboratorio de simulación y manufactura industrial en la Universidad del Istmo Campus Tehuantepec. (Segunda Etapa)". De igual forma le envío las Fianzas de cumplimiento, y actas de entrega recepción de: "Equipamiento de áreas académicas y de investigación en la Universidad del Istmo, que impulsen el desarrollo profesional en el entorno del Corredor Interoceánico del Istmo de Tehuantepec (CIIT)".

De igual forma, le hago llegar el primer informe trimestral correspondiente al periodo enero-marzo en relación al recurso del FAM del ejercicio fiscal 2026. Se hace mención que los proyectos apoyados con recurso del FAM del presente ejercicio fiscal 2026, asignado a esta dependencia a través del número de oficio 511/2026-0587-37 de fecha 23 de febrero de 2026, se encuentran en proceso de reprogramación.

Se informa que la documentación original se enviará impreso y en medios magnéticos a través de correo postal; independientemente, los documentos en formato Excel y PDF firmados se envían por medio electrónico. Sin otro particular, quedo de usted por cualquier documento o información adicional que se requiera al respecto.

ATENTAMENTE .
voluntas totum potest
guiráa zanda ne guendaracala'dxi

M.A. Oscar Cortés Olivares
Vice-Rector de Administración
Universidad del Istmo

C.f.p. Dr. Edwin Román Hernández. - Rector de la Universidad del Istmo. - Para su conocimiento.
C.e.p. Arq. Miriam Guzmán Ordaz. - Jefa del Departamento de Proyectos, Construcción y Manto. Mismo fin.
Cfp.- Archivo.
*OCO/ngm

Campus Tehuantepec
Cd. Universitaria, Sto. Domingo
Tehuantepec, Oax.
(971) 5224050

Campus Ixtepec
Cd. Universitaria, Cd. Ixtepec, Oax.
(971) 7127050

Campus Juchitán
Cd. Universitaria, H. Cd. de Juchitán de
Zaragoza, Oax.
(971) 712 7050

2025

LIBRO FISCAL EN EL QUE OTORGÓ EL REGISTRO



DIRECCIÓN GENERAL DE EDUCACIÓN SUPERIOR UNIVERSITARIA E INTERCULTURAL
DIRECCIÓN DE FORTALECIMIENTO INSTITUCIONAL
SUBDIRECCIÓN DE FOMENTO INSTITUCIONAL/DEPARTAMENTO DE INFRAESTRUCTURA FÍSICA

Trimestre y año que se reporta

1er Trimestre - 2025

Fecha de elaboración: 07/04/2025

REPORTE DESCRIPTIVO DEL INFORME DE AVANCE TRIMESTRAL

DATOS DE LA UNIVERSIDAD



Nombre: Universidad del Istmo
Código Institucional: 20 Oaxaca
Clave: 911 2005U0201P

Nombre: M.A. Olga Córdova Olvera
Cargo: Vicerrector de Administración
Teléfono: 911 71 2 70 50 Ext. 205
Correo electrónico: vic_ajm@unismo.edu.mx

Nombre: Ar. Iván Quiroz Olazábal
Cargo: Jefe del Departamento de Proyectos, Construcción y Mantenimiento
Teléfono: 911 71 2 70 50 Ext. 209
Correo electrónico: dpto-proy@unismo.edu.mx, dpo.unismo@gmail.com

DATOS DEL AVANCE DEL PROYECTO

Table with columns: Prioridad, Nombre del proyecto, Tipo de proyecto, Contrato y calendario de ejecución de la obra, Monto autorizado, Monto ejercido, Remanentes, Espacios físicos/equipamiento, Fechas Reales, Reintegro a la TESOFE, Actas. Includes project details for 'Mantenimiento de las instalaciones y espacios físicos en la Universidad del Istmo' and 'Equipamiento de edificios de la Universidad del Istmo Campus Tehuantepec'.

REPORTE DESCRIPTIVO DEL INFORME DE AVANCE TRIMESTRAL

DATOS DE LA UNIVERSIDAD

Nombre: Universidad del Istmo
Entidad federativa: 20 Oaxaca
Clave 911: 20MSU021P

Nombre: M.A. Oscar Cortés Olivares
Cargo: Vicerrector de Administración
Teléfono: 971 71 2 70 50 Ext. 206
Correo electrónico: vic_ama@univm.unistmo.edu.mx

Nombre: Arq. Iván Cuatrecasas
Cargo: Jefe del Departamento de Proyectos, Construcción y Mantenimiento.
Teléfono: 971 71 2 70 50 Ext. 209
Correo electrónico: deptproycon@univm.unistmo.edu.mx, tpcunivm@gmail.com

Table with columns for Planificación, Trámites de Asa, and Obras y Mantenimiento. Includes rows for equipment and construction projects with dates, amounts, and descriptions.

RECTORIA
Dr. Iván Cuatrecasas
Vicerrector de Administración de la Universidad del Istmo

RECTORIA
Dr. Iván Cuatrecasas
Vicerrector de Administración de la Universidad del Istmo

PLANEACIÓN
M.A. Oscar Cortés Olivares
Vicerrector de Administración de la Universidad del Istmo

1 Se explorara los aspectos que caracterizan a la obra o proyecto. Se podrán anexar fotos o videos cuando sea necesario.
2 En esta sección se redactara de forma breve y concisa los trabajos a realizar, mismos que se vean reflejados en el reporte fotografico.
3 Es importante que las fechas de inicio y término estén actualizadas. Todas en dos digitos, de, em y aa.

REPORTE DESCRIPTIVO DEL INFORME DE AVANCE TRIMESTRAL

Nombre: Universidad las Urras
 Clave: 011-23660237
 Dirección: Av. Universidad 1000, San Andrés Bello, CDMX, México
 Teléfono: 011 52 55 56 10 000
 Correo Electrónico: info@unlasurras.com

Nombre del Programa: Ingeniería en Computación
 Modalidad: Presencial
 Turno: Mañana
 Correo Electrónico: info@unlasurras.com

Nombre del Profesor: []
 Correo Electrónico: []

CATEGORÍA	DESCRIPCIÓN DE LA ACTIVIDAD	FECHA DE EJECUCIÓN	VALOR ESTIMADO	VALOR REALIZADO	PORCENTAJE DE AVANCE	COMENTARIOS	ESTADO DE AVANCE		OBSERVACIONES
							Presupuesto	Ejecutado	
1	Actividad 1.1: []	01/01/2026	100.00	100.00	100%	[]	100.00	100.00	[]
2	Actividad 1.2: []	01/01/2026	100.00	100.00	100%	[]	100.00	100.00	[]
3	Actividad 1.3: []	01/01/2026	100.00	100.00	100%	[]	100.00	100.00	[]
4	Actividad 1.4: []	01/01/2026	100.00	100.00	100%	[]	100.00	100.00	[]
5	Actividad 1.5: []	01/01/2026	100.00	100.00	100%	[]	100.00	100.00	[]
6	Actividad 1.6: []	01/01/2026	100.00	100.00	100%	[]	100.00	100.00	[]
7	Actividad 1.7: []	01/01/2026	100.00	100.00	100%	[]	100.00	100.00	[]
8	Actividad 1.8: []	01/01/2026	100.00	100.00	100%	[]	100.00	100.00	[]
9	Actividad 1.9: []	01/01/2026	100.00	100.00	100%	[]	100.00	100.00	[]
10	Actividad 1.10: []	01/01/2026	100.00	100.00	100%	[]	100.00	100.00	[]
11	Actividad 1.11: []	01/01/2026	100.00	100.00	100%	[]	100.00	100.00	[]
12	Actividad 1.12: []	01/01/2026	100.00	100.00	100%	[]	100.00	100.00	[]
13	Actividad 1.13: []	01/01/2026	100.00	100.00	100%	[]	100.00	100.00	[]
14	Actividad 1.14: []	01/01/2026	100.00	100.00	100%	[]	100.00	100.00	[]
15	Actividad 1.15: []	01/01/2026	100.00	100.00	100%	[]	100.00	100.00	[]
16	Actividad 1.16: []	01/01/2026	100.00	100.00	100%	[]	100.00	100.00	[]
17	Actividad 1.17: []	01/01/2026	100.00	100.00	100%	[]	100.00	100.00	[]
18	Actividad 1.18: []	01/01/2026	100.00	100.00	100%	[]	100.00	100.00	[]
19	Actividad 1.19: []	01/01/2026	100.00	100.00	100%	[]	100.00	100.00	[]
20	Actividad 1.20: []	01/01/2026	100.00	100.00	100%	[]	100.00	100.00	[]
21	Actividad 1.21: []	01/01/2026	100.00	100.00	100%	[]	100.00	100.00	[]
22	Actividad 1.22: []	01/01/2026	100.00	100.00	100%	[]	100.00	100.00	[]
23	Actividad 1.23: []	01/01/2026	100.00	100.00	100%	[]	100.00	100.00	[]
24	Actividad 1.24: []	01/01/2026	100.00	100.00	100%	[]	100.00	100.00	[]
25	Actividad 1.25: []	01/01/2026	100.00	100.00	100%	[]	100.00	100.00	[]
26	Actividad 1.26: []	01/01/2026	100.00	100.00	100%	[]	100.00	100.00	[]
27	Actividad 1.27: []	01/01/2026	100.00	100.00	100%	[]	100.00	100.00	[]
28	Actividad 1.28: []	01/01/2026	100.00	100.00	100%	[]	100.00	100.00	[]
29	Actividad 1.29: []	01/01/2026	100.00	100.00	100%	[]	100.00	100.00	[]
30	Actividad 1.30: []	01/01/2026	100.00	100.00	100%	[]	100.00	100.00	[]
31	Actividad 1.31: []	01/01/2026	100.00	100.00	100%	[]	100.00	100.00	[]
32	Actividad 1.32: []	01/01/2026	100.00	100.00	100%	[]	100.00	100.00	[]
33	Actividad 1.33: []	01/01/2026	100.00	100.00	100%	[]	100.00	100.00	[]
34	Actividad 1.34: []	01/01/2026	100.00	100.00	100%	[]	100.00	100.00	[]
35	Actividad 1.35: []	01/01/2026	100.00	100.00	100%	[]	100.00	100.00	[]
36	Actividad 1.36: []	01/01/2026	100.00	100.00	100%	[]	100.00	100.00	[]
37	Actividad 1.37: []	01/01/2026	100.00	100.00	100%	[]	100.00	100.00	[]
38	Actividad 1.38: []	01/01/2026	100.00	100.00	100%	[]	100.00	100.00	[]
39	Actividad 1.39: []	01/01/2026	100.00	100.00	100%	[]	100.00	100.00	[]
40	Actividad 1.40: []	01/01/2026	100.00	100.00	100%	[]	100.00	100.00	[]
41	Actividad 1.41: []	01/01/2026	100.00	100.00	100%	[]	100.00	100.00	[]
42	Actividad 1.42: []	01/01/2026	100.00	100.00	100%	[]	100.00	100.00	[]
43	Actividad 1.43: []	01/01/2026	100.00	100.00	100%	[]	100.00	100.00	[]
44	Actividad 1.44: []	01/01/2026	100.00	100.00	100%	[]	100.00	100.00	[]
45	Actividad 1.45: []	01/01/2026	100.00	100.00	100%	[]	100.00	100.00	[]
46	Actividad 1.46: []	01/01/2026	100.00	100.00	100%	[]	100.00	100.00	[]
47	Actividad 1.47: []	01/01/2026	100.00	100.00	100%	[]	100.00	100.00	[]
48	Actividad 1.48: []	01/01/2026	100.00	100.00	100%	[]	100.00	100.00	[]
49	Actividad 1.49: []	01/01/2026	100.00	100.00	100%	[]	100.00	100.00	[]
50	Actividad 1.50: []	01/01/2026	100.00	100.00	100%	[]	100.00	100.00	[]

Reporte del avance de ejecución del presupuesto del FONDO DE FOMENTO ACADÉMICO (FFA) del 1er Trimestre de 2026. El presente informe tiene como objetivo informar a la Comisión de FFA de la Universidad Nacional Autónoma de México sobre el avance de ejecución del presupuesto del FFA del 1er Trimestre de 2026. El presente informe tiene como objetivo informar a la Comisión de FFA de la Universidad Nacional Autónoma de México sobre el avance de ejecución del presupuesto del FFA del 1er Trimestre de 2026.

2025

EJERCICIO FISCAL EN EL QUE OTORGÓ EL RECURSO

FAM

FONDO DE APORTACIONES MÚLTIPLES

DIRECCIÓN GENERAL DE EDUCACIÓN SUPERIOR UNIVERSITARIA E INTERCULTURAL
DIRECCIÓN DE FORTALECIMIENTO INSTITUCIONAL
SUBDIRECCIÓN DE FOMENTO INSTITUCIONAL/DEPARTAMENTO DE INFRAESTRUCTURA FÍSICA

Trimestre y año que se reporta:

1er Trimestre - 2026

Fecha de elaboración: 07/04/2026

REPORTE FOTOGRÁFICO DEL INFORME DE AVANCE TRIMESTRAL

LOGO DE LA INSTITUCIÓN



Porcentaje de avance

100.00%

PRIORIDAD

1

Nombre de la obra: **Mantenimiento de las instalaciones y espacios físicos en la Universidad del Istmo**

GEOREFERENCIA O CROQUIS DE LOCALIZACIÓN DE LA OBRA O PROYECTO



UNIVERSIDAD DEL ISTMO
CAMPUS IXTEPEC

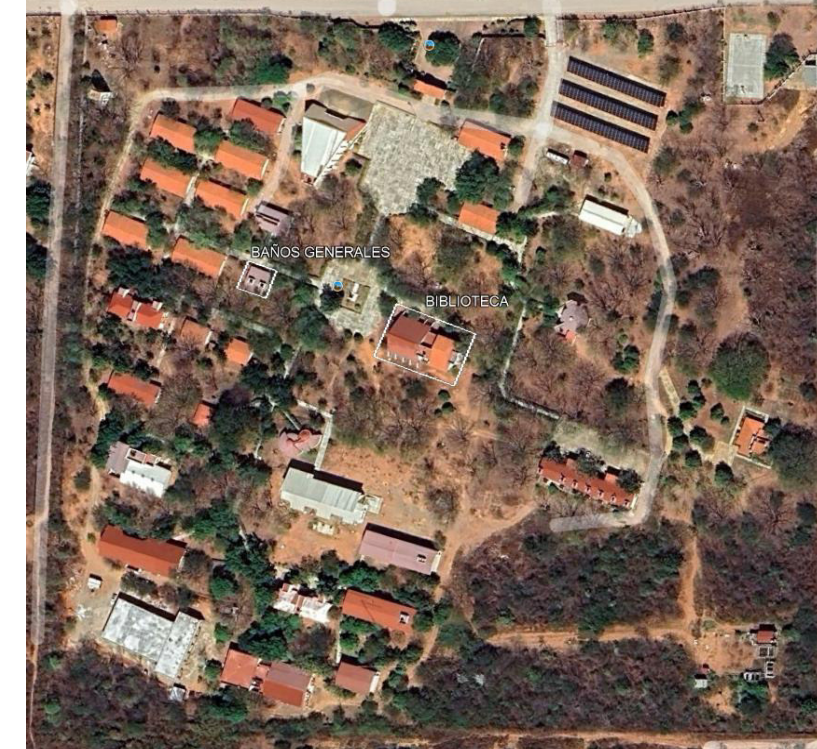

UNIVERSIDAD DEL ISTMO
CAMPUS TEHUANTEPEC

CROQUIS REFERENCIADO EN PLANTA DE CONJUNTO DE LA OBRA O PROYECTO

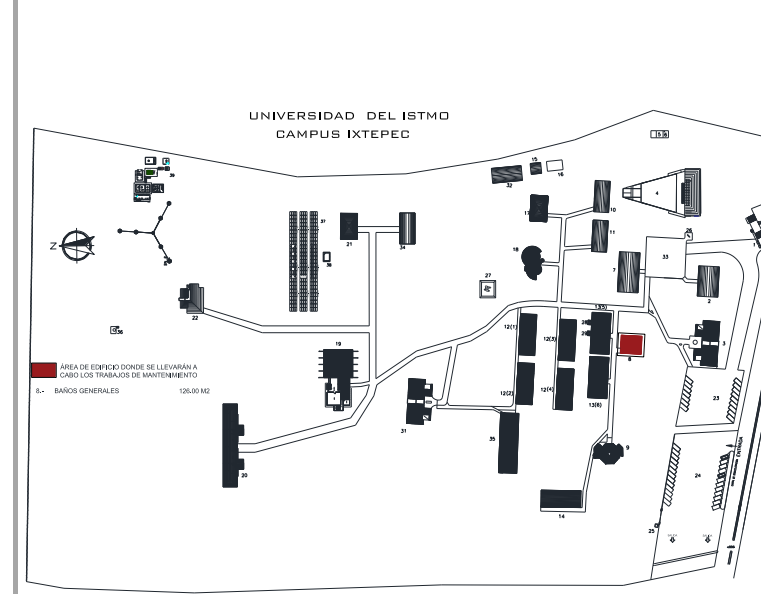

UNIVERSIDAD DEL ISTMO
CAMPUS IXTEPEC

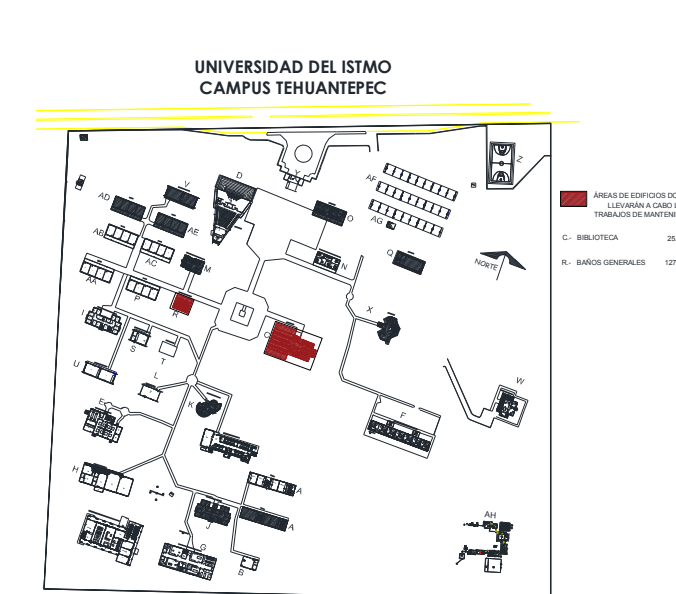

UNIVERSIDAD DEL ISTMO
CAMPUS TEHUANTEPEC

UBICACIÓN DE LA OBRA O PROYECTO CON FOTOS REFERENCIADAS

Dirección Postal:

Campus Ixtepec, Ciudad Universitaria s/n, Carretera Ixtepec-Chihuitán, Ciudad Ixtepec, Oaxaca. C.P. 70110.

Campus Tehuantepec, Ciudad Universitaria S/N, Barrio Santa Cruz, 4ª sección, Santo Domingo Tehuantepec, Oaxaca, México. C.P. 70760.

FOTOS



Latitud: 16.560657
Longitud: -95.123041
Elevación: 71.2244.27 m
Precisión: 26.7 m
Tiempo: 03-13-2026 11:00

Suministro y colocación de mingitorios en baños generales del Campus Ixtepec

F1:



Latitud: 16.560841
Longitud: -95.122933
Elevación: 69.8243.01 m
Precisión: 34.84 m
Tiempo: 03-13-2026 10:51

Construcción de meseta Suministro y colocación de lavabos en baños generales del Campus Ixtepec

F2:



Construcción de meseta y suministro y colocación de lavabos en baños de biblioteca en Campus Tehuantepec.

F3:

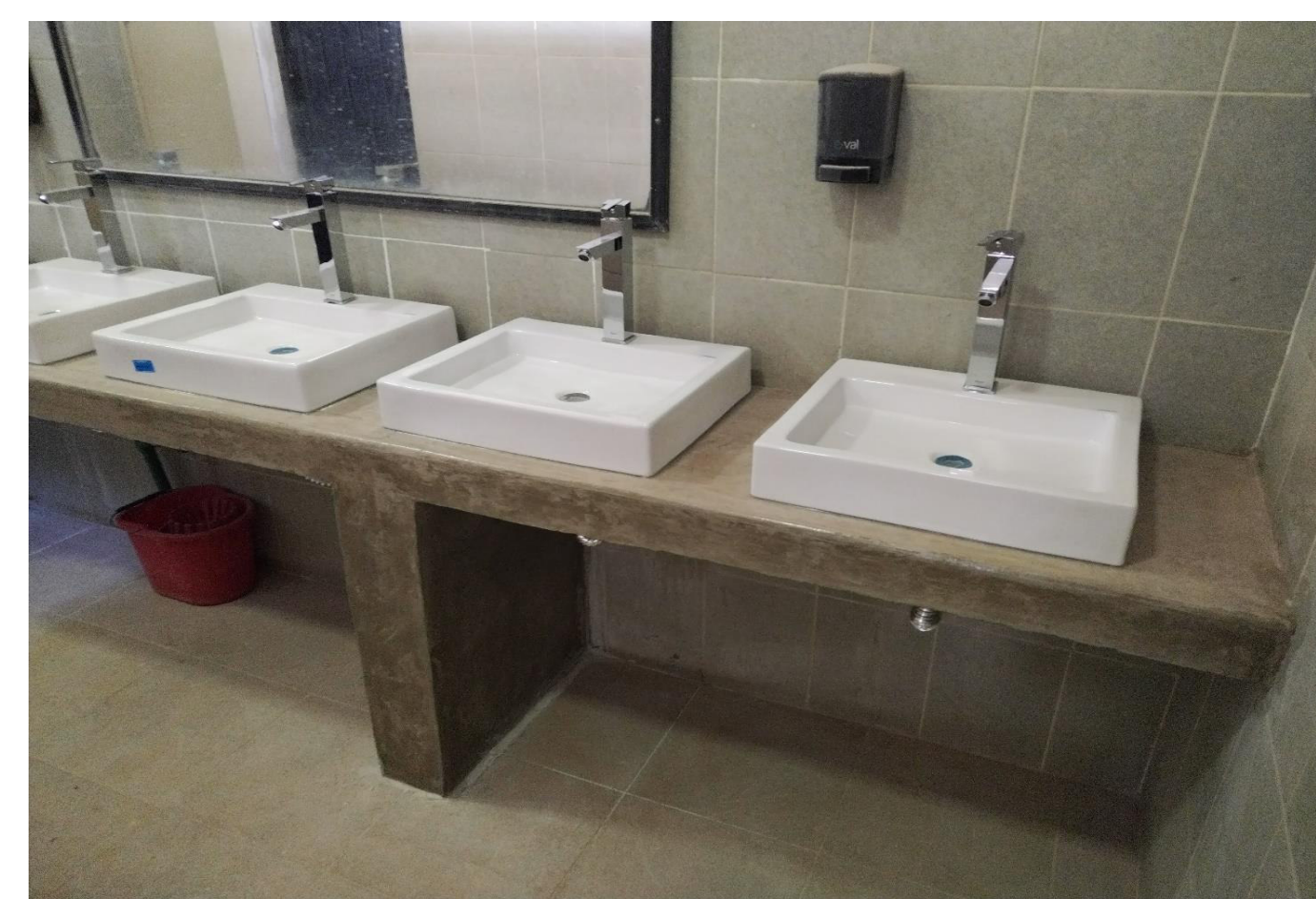

Construcción de meseta y suministro y colocación de lavabos en baños de biblioteca en Campus Tehuantepec.

F4:



Suministro y colocación de azulejos y muebles sanitarios en baños generales del Campus Tehuantepec.

F5:

Arq. Miriam Guzmán Ordaz
Jefa del Departamento de Proyectos, Construcción y Mantenimiento de la Universidad del Istmo

M.A. Oscar Cortés Olivares.
Vice-Rector de Administración de la Universidad del Istmo

Dr. Edwin Román Hernández
Rector de la Universidad del Istmo

NOTA:

* Es muy importante que se anexe reporte fotográfico de todas las obras. Para ello se anexa una pestaña, se podrán copiar tantas pestañas como sea necesario. Para equipamiento, mantenimiento y adecuaciones, en especial; se recomienda que se capture la misma toma, mismo ángulo y lugar para el antes, durante y despues de la obra.

2025

EJERCICIO FISCAL EN EL QUE OTORGÓ EL RECURSO

FAM

FONDO DE APORTACIONES MÚLTIPLES

DIRECCIÓN GENERAL DE EDUCACIÓN SUPERIOR UNIVERSITARIA E INTERCUTURAL
DIRECCIÓN DE FORTALECIMIENTO INSTITUCIONAL
SUBDIRECCIÓN DE FOMENTO INSTITUCIONAL/DEPARTAMENTO DE INFRAESTRUCTURA FÍSICA

Trimestre y año que se reporta:

1er Trimestre - 2026

Fecha de elaboración: 07/04/2026

REPORTE FOTOGRÁFICO DEL INFORME DE AVANCE TRIMESTRAL



Porcentaje de avance

100.00%

PRIORIDAD 2

Nombre de la obra: Equipamiento de edificios de la Universidad del Istmo Campus Tehuantepec

GEOREFERENCIA O CROQUIS DE LOCALIZACIÓN DE LA OBRA O PROYECTO

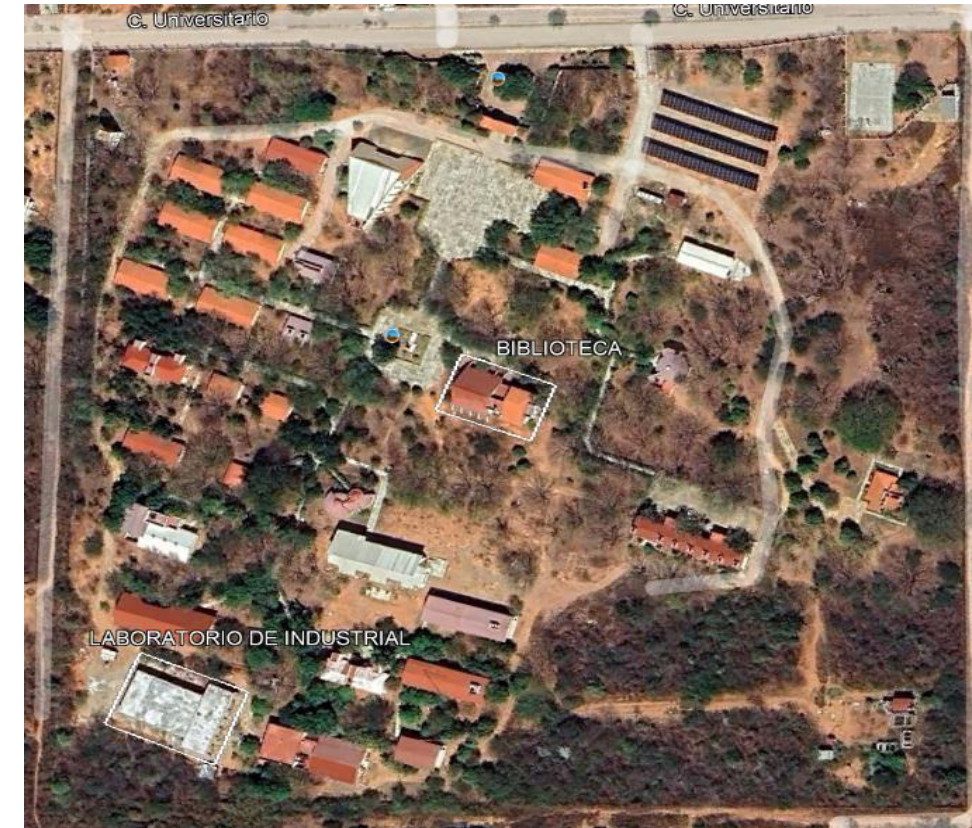

UNIVERSIDAD DEL ISTMO CAMPUS TEHUANTEPEC

CROQUIS REFERENCIADO EN PLANTA DE CONJUNTO DE LA OBRA O PROYECTO

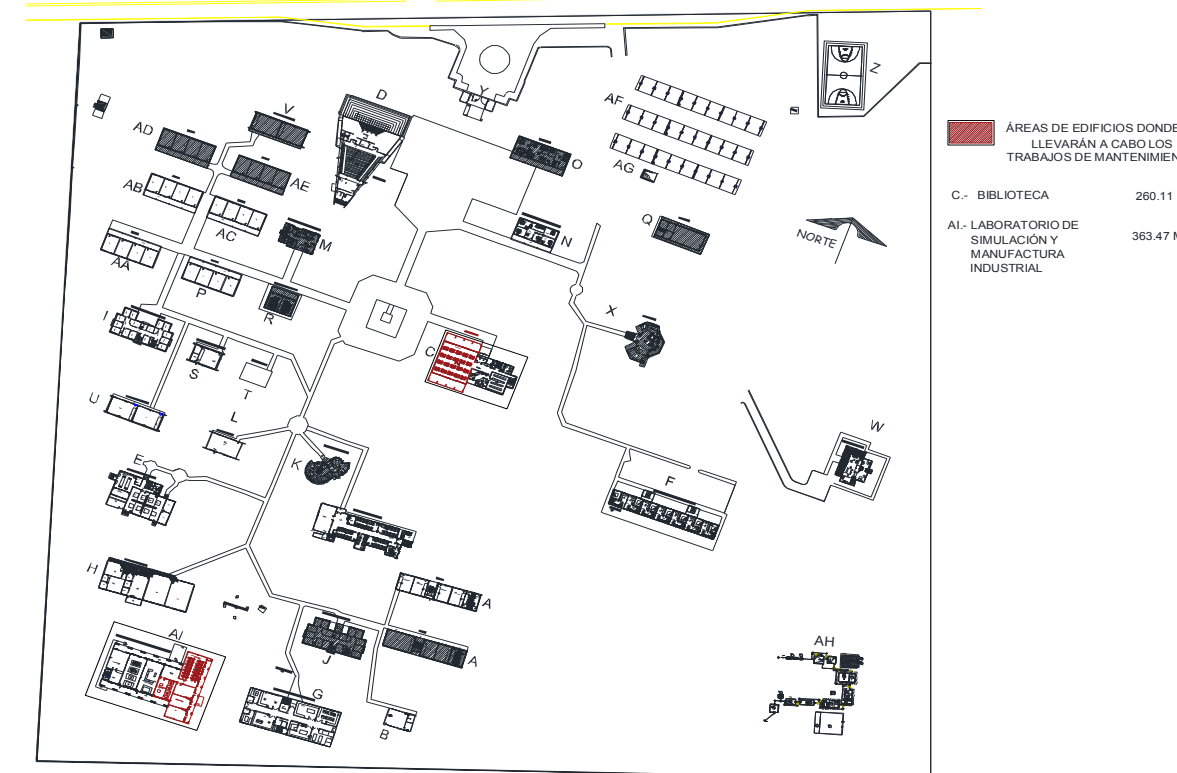

UNIVERSIDAD DEL ISTMO CAMPUS TEHUANTEPEC

UBICACIÓN DE LA OBRA O PROYECTO CON FOTOS REFERENCIADAS

Dirección Postal:

Campus Tehuantepec, Ciudad Universitaria S/N, Barrio Santa Cruz, 4ª sección, Santo Domingo Tehuantepec, Oaxaca, México. C.P. 70760.

FOTOS

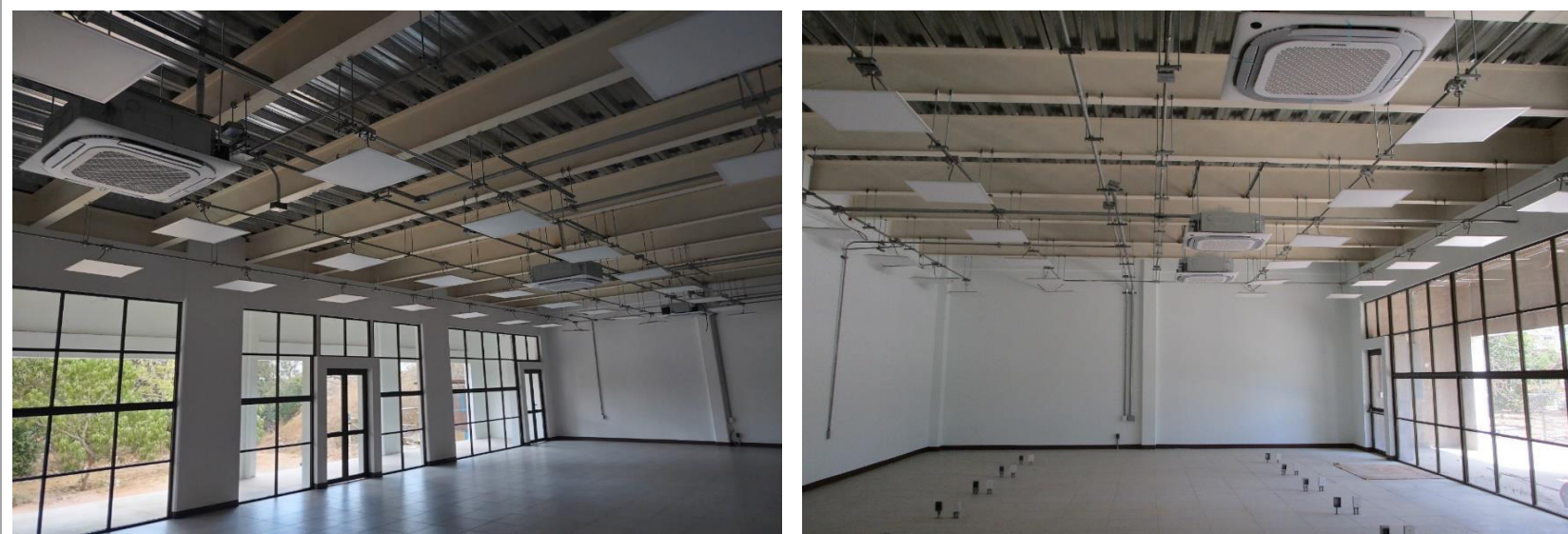

Suministro e instalación de aires acondicionados inverter de 36,000 BTU's tipo cassette.

F1:



Suministro e instalación de aires acondicionados inverter de 36,000 BTU's tipo cassette.

F2:



Suministro y colocación de centros de carga con interruptor termomagnético de 2 polos de 30 amperes e instalación de contactos de servicio.

F3:



Pruebas de presión para detectar fugas de gas refrigerante a los equipos de aire acondicionado inverter de 36,000 BTU's tipo cassette.

F4:



Suministro e instalación de aires acondicionados inverter de 60,000 BTU's tipo piso-techo.

F5:

Arq. Miriam Guzmán Ordaz
Jefa del Departamento de Proyectos, Construcción y Mantenimiento de la Universidad del Istmo

M.A. Oscar Cortés Olivares.
Vice-Rector de Administración de la Universidad del Istmo

Dr. Edwin Román Hernández
Rector de la Universidad del Istmo

NOTA:

* Es muy importante que se anexe reporte fotográfico de todas las obras. Para ello se anexa una pestaña, se podrán copiar tantas pestañas como sea necesario. Para equipamiento, mantenimiento y adecuaciones, en especial; se recomienda que se capture la misma toma, mismo ángulo y lugar para el antes, durante y después de la obra.

2025

EJERCICIO FISCAL EN EL QUE OTORGÓ EL RECURSO

FAM

FONDO DE APORTACIONES MÚLTIPLES

DIRECCIÓN GENERAL DE EDUCACIÓN SUPERIOR UNIVERSITARIA E INTERCULTURAL
DIRECCIÓN DE FORTALECIMIENTO INSTITUCIONAL
SUBDIRECCIÓN DE FOMENTO INSTITUCIONAL/DEPARTAMENTO DE INFRAESTRUCTURA FÍSICA

Trimestre y año que se reporta:

1er Trimestre - 2026

Fecha de elaboración: 07/04/2026

REPORTE FOTOGRÁFICO DEL INFORME DE AVANCE TRIMESTRAL



Porcentaje de avance

100.00%

PRIORIDAD 2

Nombre de la obra: **Mantenimiento a la red de energía eléctrica en edificios de la Universidad del Istmo Campus Ixtepec. (Segunda etapa).**

GEOREFERENCIA O CROQUIS DE LOCALIZACIÓN DE LA OBRA O PROYECTO



CROQUIS REFERENCIADO EN PLANTA DE CONJUNTO DE LA OBRA O PROYECTO

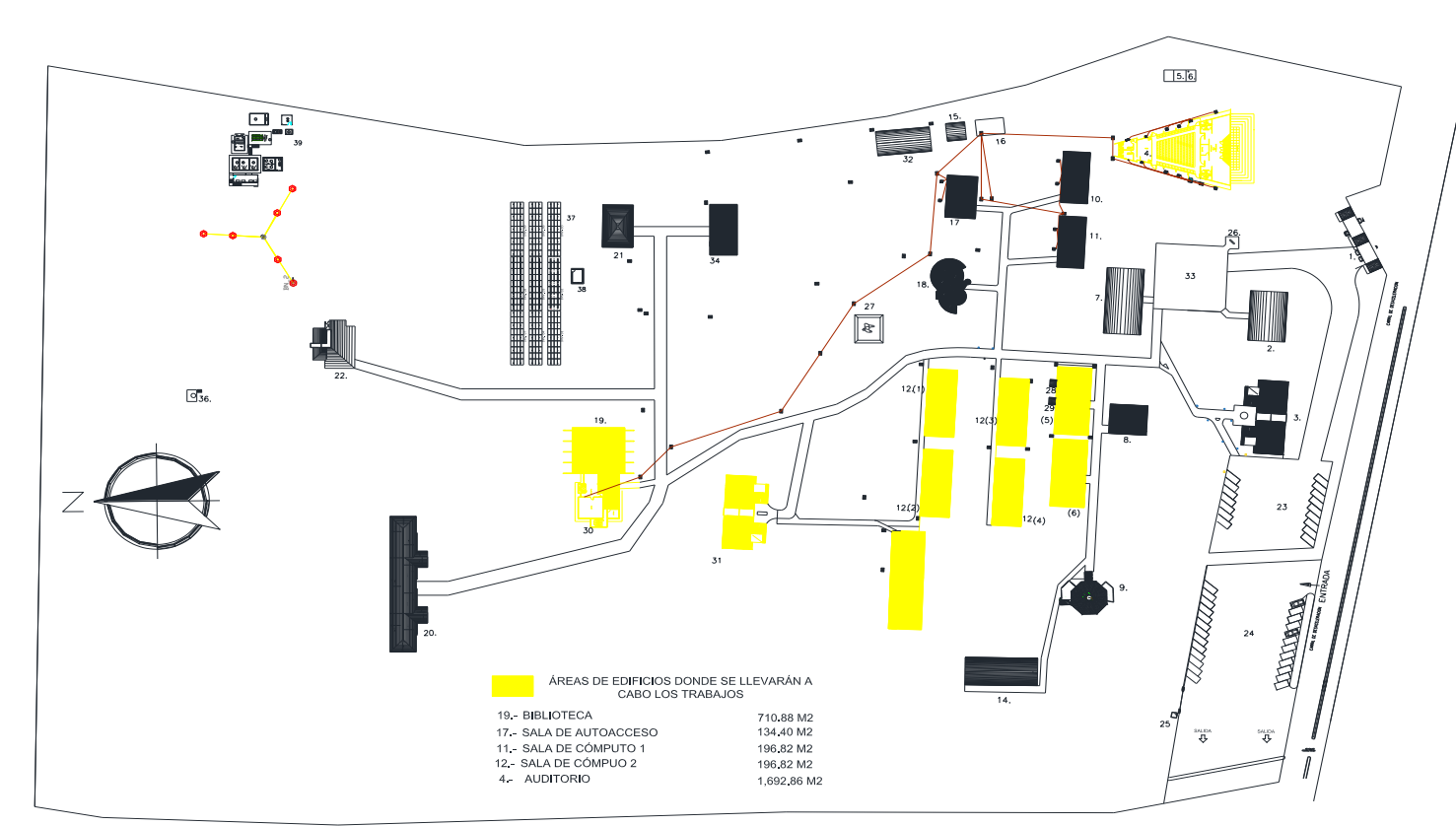

UBICACIÓN DE LA OBRA O PROYECTO CON FOTOS REFERENCIADAS

Dirección Postal:
Campus Ixtepec, Ciudad Universitaria s/n, Carretera Ixtepec-Chihuitán. Ciudad Ixtepec, Oaxaca. C.P. 70110.

FOTOS



Construcción de nicho de concreto y suministro e instalación de tablero eléctrico en el I.E.C.A.



Suministro e instalación de sistemas de tierra en registros de baja tensión y pruebas de aislamiento del conductor.

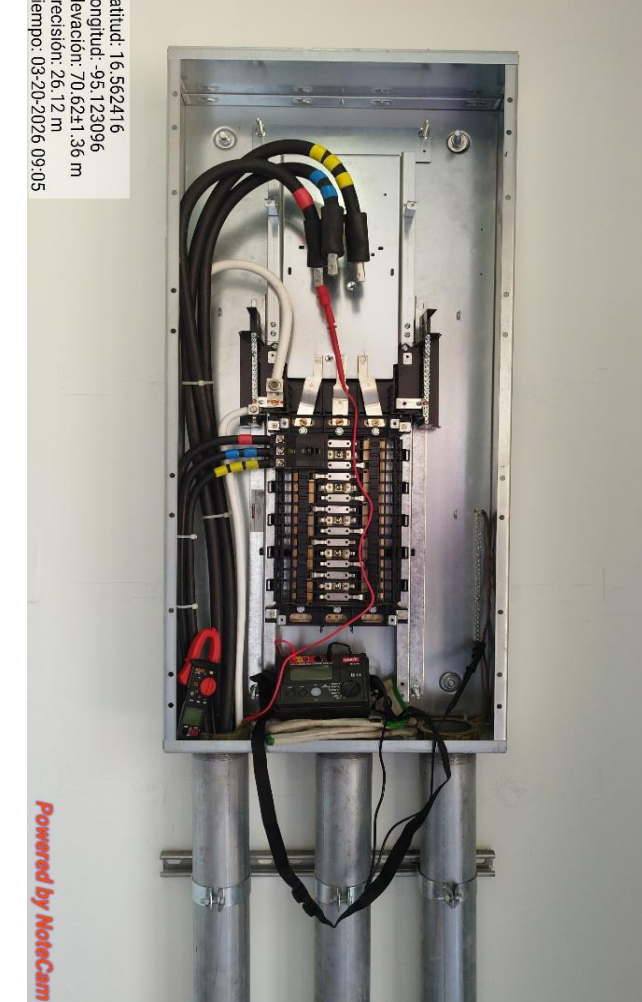

Observaciones :
Recurso FAM del ejercicio 2025, asignado con número de oficio 511/2025-0575-39, de fecha 18 de febrero de 2025 por la DGEUI.
Con oficio de autorización de recursos No. SF/SPIP/DPIP/CPCS/DPCSDS/FAM-IES/1185/2025, de fecha 29 de agosto de 2025, emitido por la Secretaría de Finanzas.
Los trabajos se encuentran terminados físicamente y pagados financieramente al 100%.
Con acta de entrega-recepción de fecha 18 de marzo de 2026. Acta de entrega-recepción de fecha 18 de marzo de 2026.

F1:

F2:



Suministro y colocación de centros de carga QO2, interruptores termomagnéticos y contactos de servicio para aires acondicionados de 36,000 y 60,000 BTU's.

F3:

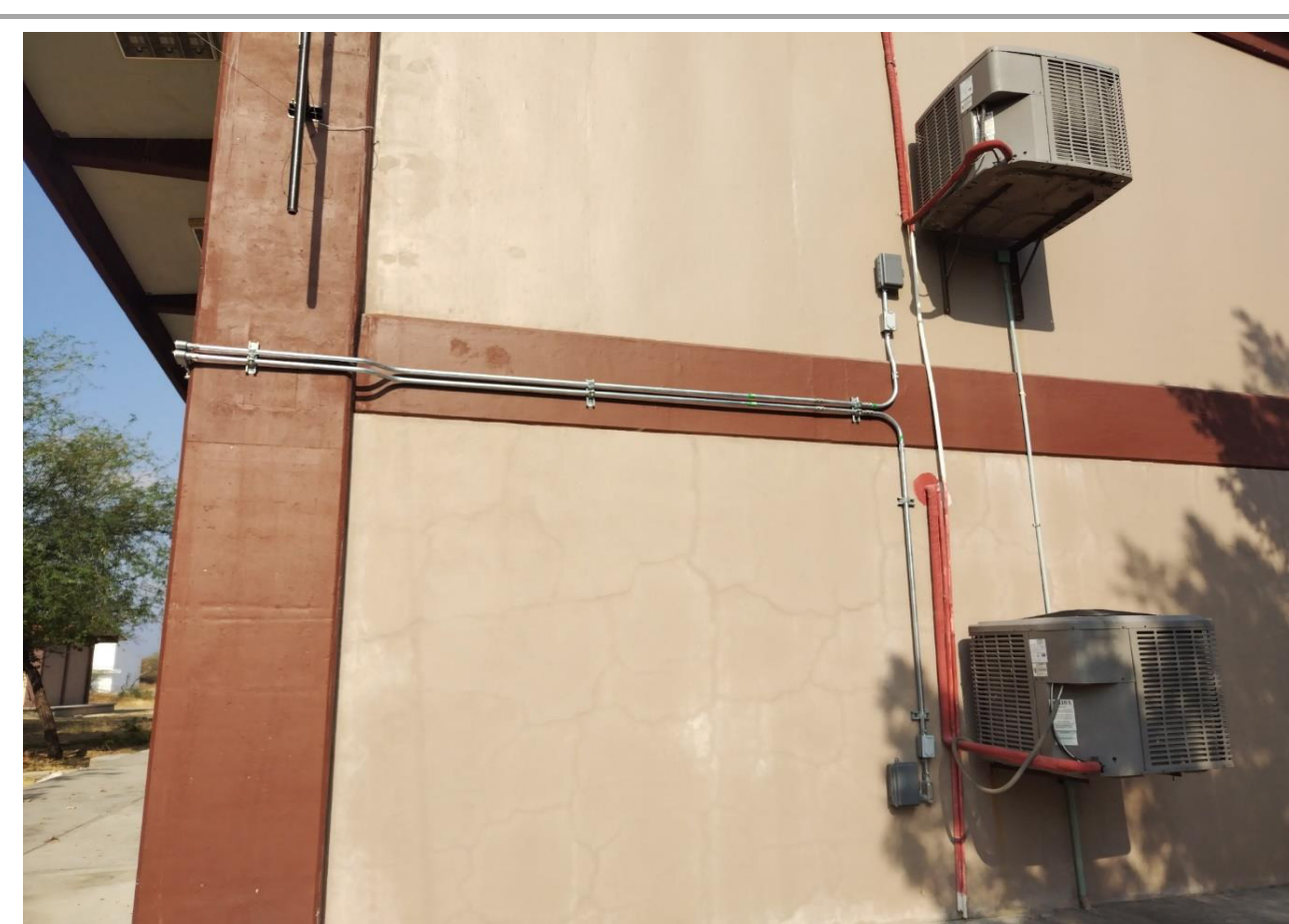

Suministro e instalación de salidas eléctricas visibles para aires acondicionados de 60,000 BTU's.

F4:



Suministro e instalación de tuberías conduit galvanizada pared delgada para aires acondicionados.

F5:

Arq. Miriam Guzmán Ordaz
Jefa del Departamento de Proyectos, Construcción y Mantenimiento de la Universidad del Istmo

M.A. Oscar Cortés Olivares.
Vice-Rector de Administración de la Universidad del Istmo

Dr. Edwin Román Hernández
Rector de la Universidad del Istmo

NOTA:

* Es muy importante que se anexe reporte fotográfico de todas las obras. Para ello se anexa una pestaña, se podrán copiar tantas pestañas como sea necesario. Para equipamiento, mantenimiento y adecuaciones, en especial; se recomienda que se capture la misma toma, mismo ángulo y lugar para el antes, durante y despues de la obra.

2025

EJERCICIO FISCAL EN EL QUE OTORGÓ EL RECURSO

FAM

FONDO DE APORTACIONES MÚLTIPLES

DIRECCIÓN GENERAL DE EDUCACIÓN SUPERIOR UNIVERSITARIA E INTERCULTURAL
DIRECCIÓN DE FORTALECIMIENTO INSTITUCIONAL
SUBDIRECCIÓN DE FOMENTO INSTITUCIONAL/DEPARTAMENTO DE INFRAESTRUCTURA FÍSICA

Trimestre y año que se reporta:

1er Trimestre - 2026

Fecha de elaboración: 07/04/2026

REPORTE FOTOGRÁFICO DEL INFORME DE AVANCE TRIMESTRAL



Porcentaje de avance

100.00%

PRIORIDAD

4

Nombre de la obra: P.N. Obra exterior y acabados del laboratorio de simulación y manufactura industrial en la Universidad del Istmo Campus Tehuantepec.

GEOREFERENCIA O CROQUIS DE LOCALIZACIÓN DE LA OBRA O PROYECTO

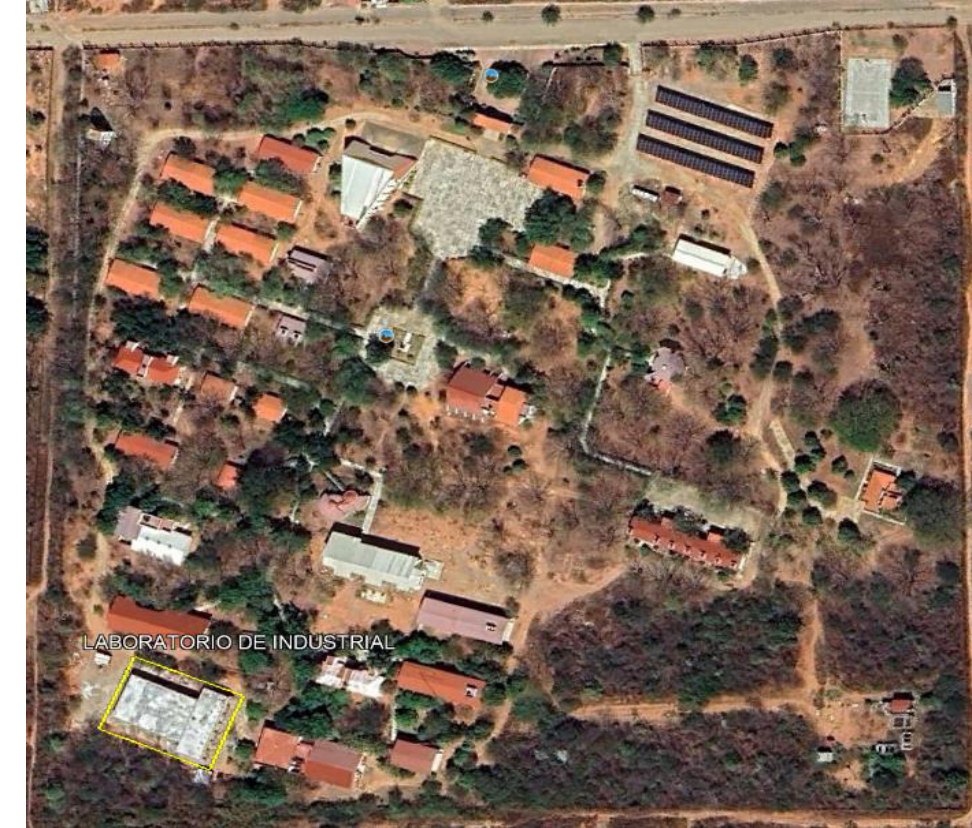

UNIVERSIDAD DEL ISTMO
CAMPUS TEHUANTEPEC

CROQUIS REFERENCIADO EN PLANTA DE CONJUNTO DE LA OBRA O PROYECTO

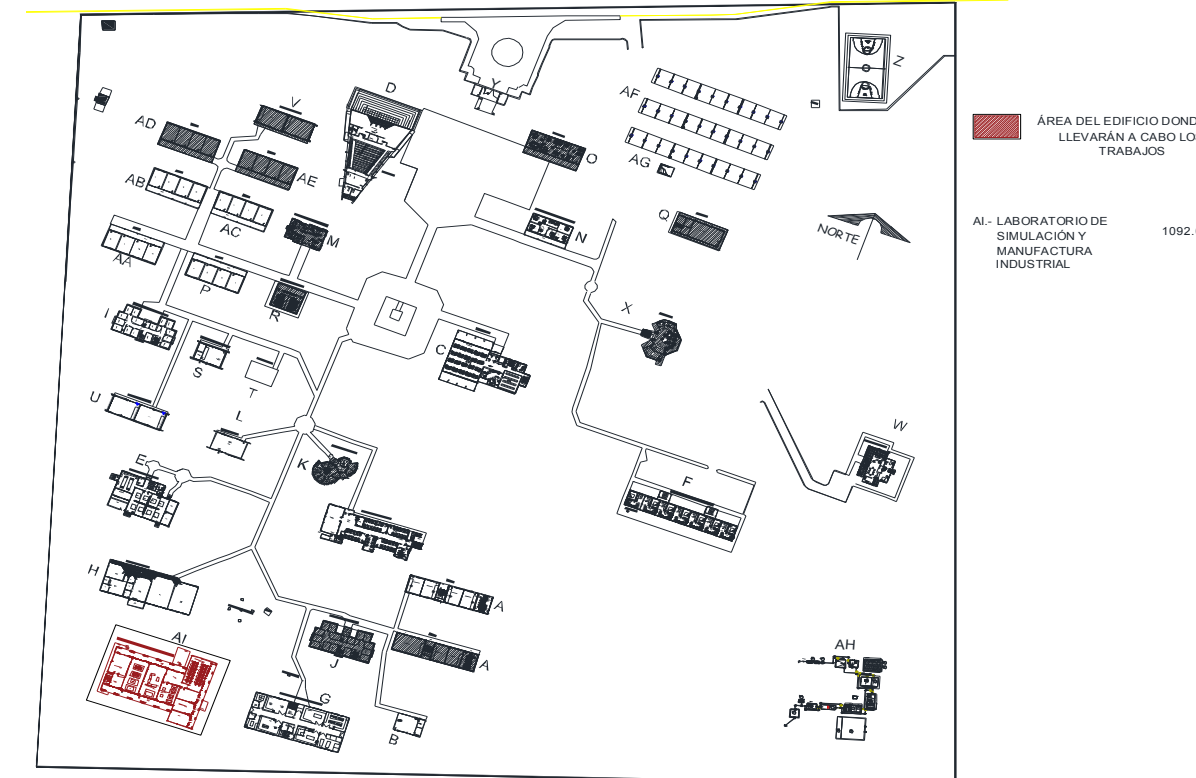

UNIVERSIDAD DEL ISTMO
CAMPUS IXTEPEC

UBICACIÓN DE LA OBRA O PROYECTO CON FOTOS REFERENCIADAS

Dirección Postal:

Campus Tehuantepec, Ciudad Universitaria S/N, Barrio Santa Cruz, 4ª sección, Santo Domingo Tehuantepec, Oaxaca, México. C.P. 70760.

FOTOS



Suministro y colocación de mamparas en baños con marcos de perfil de aluminio de 2" y duela color champagne, fabricación de meseta para lavabos, de 1.35 x 0.50 m y suministro e instalación de lavabo de sobreponer.

F1:



Aplanado acabado fino con cemento arena prop. 1:4 a plomo y regla de 2 a 2.5 cm. de espesor, aplicación de pintura 100% acrílica vinimex marca. comex, similar o superior, acabado mate base agua, en muros, columnas, traves y plafón, firme de concreto f'c=200 kg/cm², de 10 cm de espesor, reforzada con malla electrosoldada de 6x6/10-10, elaboración de base para miniposte de 30 cm de diámetro, de concreto f'c=200 kg/cm², de 90 cm de altura total.

F2:

Observaciones :

Recurso FAM del ejercicio 2025, asignado con número de oficio 511/2025-0575-39, de fecha 18 de febrero de 2025 por la DGEUI. Con oficio de autorización de recursos No. SF/SPIP/DPIP/CPCS/DPCSDS/FAM-IES/1148/2025, de fecha 22 de agosto de 2025, emitido por la Secretaría de Finanzas. Los trabajos se encuentran terminados físicamente y pagados financieramente al 100%. La obra de encuentra en proceso de entrega-recepción. Con acta de entrega-recepción de fecha 30 de marzo de 2026. Acta de entrega-recepción de fecha 30 de marzo de 2026.



Suministro y colocación de barandal de 0.90 m de altura, con tubo de 2" cedula 30 en postes y pasamano y banquetta de 10 cm de espesor de concreto de f'c=150 kg/cm², t.m.a. 3/4" acabado escobillado.

F3:



Suministro y colocación de luminaria de sobreponer, led de 15 watts, modelo toliman, marca tecnolite, suministro y colocación de luminaria de suspender, high bay led de 100 watts, modelo secunda I, 100UFOLEDL65MVN, marca tecnolite y suministro y colocación de luminaria de suspender, led de 18 watts, modelo bucamanga VIII, marca tecnolite.

F4



Suministro y colocación de arbotante exterior de led de 50 watts, suministro y conexión de interruptor termomagnético jda36020 de 3x20 amperes, marca square d, suministro y conexión de interruptor termomagnético jda36050 de 3x50 amperes, marca square d, suministro y conexión de interruptor termomagnético jda36070 de 3x70 amperes, marca square d y suministro y conexión de interruptor termomagnético jda36175 de 3x175 amperes, marca square d

F5

Arq. Miriam Guzmán Ordaz
Jefa del Departamento de Proyectos, Construcción y Mantenimiento de la Universidad del Istmo

M.A. Oscar Cortés Olivares.
Vice-Rector de Administración de la Universidad del Istmo

Dr. Edwin Román Hernández
Rector de la Universidad del Istmo

NOTA:

* Es muy importante que se anexe reporte fotográfico de todas las obras. Para ello se anexa una pestaña, se podrán copiar tantas pestañas como sea necesario. Para equipamiento, mantenimiento y adecuaciones, en especial; se recomienda que se capture la misma toma, mismo ángulo y lugar para el antes, durante y despues de la obra.

2025

EJERCICIO FISCAL EN EL QUE OTORGÓ EL RECURSO

FAM

FONDO DE APORTACIONES MÚLTIPLES

DIRECCIÓN GENERAL DE EDUCACIÓN SUPERIOR UNIVERSITARIA E INTERCULTURAL
DIRECCIÓN DE FORTALECIMIENTO INSTITUCIONAL
SUBDIRECCIÓN DE FOMENTO INSTITUCIONAL/DEPARTAMENTO DE INFRAESTRUCTURA FÍSICA

Trimestre y año que se reporta:

1er Trimestre - 2026

Fecha de elaboración: 07/04/2026

REPORTE FOTOGRÁFICO DEL INFORME DE AVANCE TRIMESTRAL

<p>LOGO DE LA INSTITUCIÓN</p>	<p>PRIORIDAD 5</p>	<p>Nombre de la obra: Equipamiento de áreas académicas y de investigación en la Universidad del Istmo, que impulsen el desarrollo profesional en el entorno del Corredor Interoceánico del Istmo de Tehuantepec (CIIT).</p>
<p>Porcentaje de avance</p> <p>100.00%</p>	<p>GEOREFERENCIA O CROQUIS DE LOCALIZACIÓN DE LA OBRA O PROYECTO</p>	
<p>UNIVERSIDAD DEL ISTMO CAMPUS IXTEPEC</p>	<p>UNIVERSIDAD DEL ISTMO CAMPUS JUCHITÁN</p>	<p>UNIVERSIDAD DEL ISTMO CAMPUS TEHUANTEPEC</p>
<p>CROQUIS REFERENCIADO EN PLANTA DE CONJUNTO DE LA OBRA O PROYECTO</p> <p>UNIVERSIDAD DEL ISTMO CAMPUS IXTEPEC UNIVERSIDAD DEL ISTMO CAMPUS JUCHITÁN UNIVERSIDAD DEL ISTMO CAMPUS TEHUANTEPEC</p>		
<p>UBICACIÓN DE LA OBRA O PROYECTO CON FOTOS REFERENCIADAS</p> <p>Dirección Postal:</p> <p>Campus Ixtepec, Ciudad Universitaria s/n, Carretera Ixtepec-Chihuitán. Ciudad Ixtepec, Oaxaca. C.P. 70110.</p> <p>Campus Juchitán, Ciudad Universitaria S/N, carretera transístmica Juchitán-la ventosa km 14, Juchitán de Zaragoza, Oaxaca, México C.P. 70000.</p> <p>Campus Tehuantepec, Ciudad Universitaria S/N, Barrio Santa Cruz, 4ª sección, Santo Domingo Tehuantepec, Oaxaca, México. C.P. 70760.</p>		

FOTOS

<p>Mesa binaria simple</p> <p>Silla básica tapizada</p> <p>Proyector</p> <p>Equipo de cómputo</p> <p>F1</p>	<p>Refrigerador</p> <p>Equipo de audio</p> <p>Observaciones :</p> <p>Recurso FAM del ejercicio 2025, asignado con número de oficio 511/2025-0575-39, de fecha 18 de febrero de 2025 por la Dirección General de Educación Superior Universitaria e Intercultural de la Secretaría de Educación Pública. Con oficio de autorización de recursos No. SF/SPIP/DPIP/CPCS/DPCSDS/FAM-IES/1142/2025, de fecha 21 de agosto de 2025, emitido por el Subsecretario de Planeación e Inversión Pública de la Secretaría de Finanzas, el C. José González Luis. Se han recibido los bienes con las garantías correspondientes en su totalidad y se hicieron los pagos correspondientes.</p> <p>F2</p>
---	--

<p>Densímetro</p> <p>Mufia</p> <p>Dobladora de acrílico</p> <p>F3</p>	<p>Escaner 3d portátil</p> <p>Impresora 3d bambú combo</p> <p>Refrigerador</p> <p>F4</p>	<p>Impresora 3d 3 en 1</p> <p>Cortador Laser</p> <p>F5</p>
---	--	--

Arq. Miriam Guzmán Ordaz
Jefa del Departamento de Proyectos, Construcción y Mantenimiento de la Universidad del Istmo

M.A. Oscar Cortés Olivares.
Vice-Rector de Administración de la Universidad del Istmo

Dr. Edwin Román Hernández
Rector de la Universidad del Istmo

NOTA:

* Es muy importante que se anexe reporte fotográfico de todas las obras. Para ello se anexa una pestaña, se podrán copiar tantas pestañas como sea necesario. Para equipamiento, mantenimiento y adecuaciones, en especial; se recomienda que se capture la misma toma, mismo ángulo y lugar para el antes, durante y después de la obra.

REPORTE FOTOGRAFICO DEL INFORME DE AVANCE TRIMESTRAL

PROYECTO	Nombre de la obra:	UBICACIÓN DE LA OBRA O PROYECTO CON FOTOS REFERENCIADAS
3	Construcción de un edificio para celiás rebotadas en Campus Juchitán	
GEOREFERENCIA O CROQUIS DE LOCALIZACIÓN DE LA OBRA O PROYECTO	CROQUIS REFERENCIADO EN PLANTA DE CONJUNTO DE LA OBRA O PROYECTO	



UNIVERSIDAD DEL ISTMO
CAMPUS JUCHITÁN

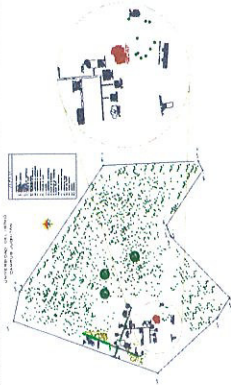

UNIVERSIDAD DEL ISTMO
CAMPUS JUCHITÁN

Dirección Postal:

Campus Juchitán, Ciudad Universitaria SIN, carretera transistmica Juchitán-va ventosa km 14, Juchitán de Zaragoza, Oaxaca, México C.P. 70102.

0.00%

Presupuesto de avance



FOTOS



Suministro y colocación de mingitorios en baños generales del Campus Itepec

F1:



Construcción de meseta Suministro y colocación de lavabos en baños generales del Campus Itepec

F2:

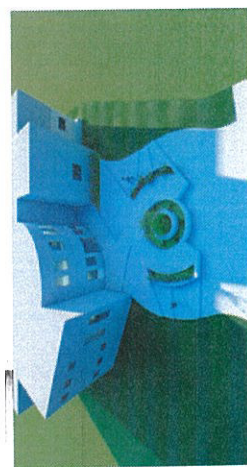

Construcción de meseta y suministro y colocación de lavabos en baños de biblioteca en Campus Tehuantepec.

F3:

Agred. María del Carmen Cruz
Jefa del Departamento de Proyección, Clasificación y Mantenimiento de la Universidad del Istmo



Suministro y colocación de azulejos y muebles sanitarios en baños generales del Campus Tehuantepec.

F4:

Dr. Edgardo Hernández
Rector de la Universidad del Istmo

M.A. Cecilia Saldaña Chirino
Vice-Rector de Administración de la Universidad del Istmo

NOTA

* Es muy importante que se anexa reporte fotográfico de todas las obras. Para ello se anexa una pastilla, se podrán copiar tantas pastillas como sea necesario. Para equipamiento, mantenimiento y adecuaciones, en especial, se recomienda que se capture la misma toma, mismo ángulo y lugar para el antes, durante y después de la obra.