



OFICIO No. 27/VRAD/UNISTMO/2026

Asunto: Cuarto Informe Trimestral  
Ciudad Ixtepec, Oax.; 09 de enero de 2026.

**MTRA. CYNTHIA RUANO MÉNDEZ**  
**DIRECTORA DE FORTALECIMIENTO INSTITUCIONAL**  
**DGESUI/SES**  
**SECRETARÍA DE EDUCACIÓN PÚBLICA**  
**PRESENTE**

Estimada Directora:

Por indicaciones del Dr. Edwin Román Hernández, Encargado de Despacho de la Universidad del Istmo y en atención a su oficio número 511/2025-4226-39 de fecha 23 de diciembre del año 2025, le hago llegar el cuarto informe trimestral correspondiente al periodo octubre-diciembre del año 2025, en relación al recurso del FAM del ejercicio fiscal 2025, asignado a esta dependencia a través de número de oficio 511/2025-0575-39, así como los contratos, convenios, fianzas de anticipo, cumplimiento y endoso cumplimiento de convenios de las siguientes obras: "Mantenimiento de las instalaciones y espacios físicos en la Universidad del Istmo", "Equipamiento de edificios de la Universidad del Istmo Campus Tehuantepec", "Mantenimiento a la red de energía eléctrica en edificios de la Universidad del Istmo Campus Ixtepec" y "P.N. Obra exterior y acabados del laboratorio de simulación y manufactura industrial en la Universidad del Istmo Campus Tehuantepec. (Segunda Etapa)" y los contratos de la adquisición de bienes del: "Equipamiento de áreas académicas y de investigación en la Universidad del Istmo, que impulsen el desarrollo profesional en el entorno del Corredor Interoceánico del Istmo de Tehuantepec".

Se informa que la documentación original se enviará impreso y en medios magnéticos a través de correo postal; independientemente, los documentos en formato Excel y PDF firmados se envían por medio electrónico. Sin otro particular, quedo de usted por cualquier documento o información adicional que se requiera al respecto.

**ATENTAMENTE,**  
*voluntas totum potest*  
guiráa zanda ne guendaracala'dxi

**M.A. Oscar Cortés Olivares**  
**Vice-Rector de Administración**  
**Universidad del Istmo**



C.f.p. Dr. Edwin Román Hernández. - Encargado de Despacho de la Universidad del Istmo. - Para su conocimiento.  
C.c.p. Arq. Miriam Guzmán Ordaz. - Jefa del Departamento de Proyectos, Construcción y Manto. Mismo fin.  
Cfp.- Archivo.  
\*OCO/ngm

Campus Tehuantepec  
Cd. Universitaria, Sto. Domingo  
Tehuantepec, Oax.  
(971) 5224050

Campus Ixtepec  
Cd. Universitaria, Cd. Ixtepec, Oax.  
(971) 7127050

Campus Juchitán  
Cd. Universitaria, H. Cd. de Juchitán de  
Zaragoza, Oax.  
(971) 712 7050







2025

ESTRATEGIA NACIONAL DE PLANEACIÓN  
OPORTUNIDAD DEL RECURSO**FAM**

FONDO DE APORTACIONES MÚLTIPLES

DIRECCIÓN GENERAL DE EDUCACIÓN SUPERIOR UNIVERSITARIA E INTERCULTURAL  
DIRECCIÓN DE FORTALECIMIENTO INSTITUCIONAL  
SUBDIRECCIÓN DE FOMENTO INSTITUCIONAL DEPARTAMENTO DE INFRAESTRUCTURA FÍSICA

Ejercicio 2025 - 2026

4to Trimestre - 2025

Forma de autorización: 0001/2025

## REPORTE FOTOGRÁFICO DEL INFORME DE AVANCE TRIMESTRAL

PRESUPUESTO

1

Nombre de la obra:

Mantenimiento de las instalaciones y espacios físicos en la Universidad del Istmo

## GEOREFERENCIA O CROQUIS DE LOCALIZACIÓN DE LA OBRA O PROYECTO

UNIVERSIDAD DEL ISTMO  
CAMPUS IXTEPECUNIVERSIDAD DEL ISTMO  
CAMPUS TEHUANTEPEC

## CROQUIS REFERENCIADO EN PLANTA DE CONJUNTO DE LA OBRA O PROYECTO

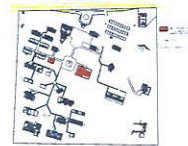
UNIVERSIDAD DEL ISTMO  
CAMPUS IXTEPECUNIVERSIDAD DEL ISTMO  
CAMPUS TEHUANTEPEC

## UBICACIÓN DE LA OBRA O PROYECTO CON FOTOS REFERENCIADAS

## Dirección Postal:

Campus Ixtépec, Ciudad Universitaria s/n, Carretera Ixtépec-Chihuitán, Ciudad Ixtépec, Oaxaca, C.P. 70110

Campus Tehuantepec, Ciudad Universitaria S/N, Barrio Santa Cruz, 4ª sección, Santo Domingo Tehuantepec, Oaxaca, México, C.P. 70760

Porcentaje de avance:

**4.00%**

## FOTOS



Trabajos de desmonte de mingitorios en baños generales del Campus Ixtépec



Trabajos de desmonte de lavabos en baños generales del Campus Ixtépec

## Observaciones:

Recurso FAM del ejercicio 2025, asignado con número de oficio 511/2025-0575-39, de fecha 18 de febrero de 2025 por la Dirección General de Educación Superior Universitaria e Intercultural de la Secretaría de Educación Pública.

Con oficio de autorización No. SF/SPIP/DIPI/CPCS/DPS/FAM-ES/1348/2025, de fecha 30/09/2025, emitido por la Subsecretaría de Planeación e Inversión Pública de la Secretaría de Finanzas.

Otra en proceso de ejecución.

F1:



Trabajos de demolición de meseta para lavabos en baños generales Campus Ixtépec.

F2:



Mantenimiento de instalación hidráulica desde el tinaco a los servicios sanitarios en baños generales del Campus Ixtépec



Trabajos de demolición de azulejos en baños generales del Campus Ixtépec



F3:

Arq. Miguel Guzmán Ortiz  
Jefe del Departamento de Proyectos, Construcción y Mantenimiento de la Universidad del Istmo

F4:

M.A. Carlos Olivares  
Vice-Rector de Administración de la Universidad del Istmo

F5:

Dr. Edwin Román Hernández  
Encargado de Despacho de la Universidad del Istmo

## NOTA

\* Es muy importante que se anexe reporte fotográfico de todas las obras. Para ello se anexa una pestaña, se podrán copiar tantas pestañas como sea necesario.

Para equipamiento, mantenimiento y adecuaciones, en especial, se recomienda que se capture la misma toma, mismo ángulo y lugar para el antes, durante y después de la obra.



2025

SUBSECTOR INSTITUCIONAL QUE  
OTORGA EL RECURSO

FAM

FONDO DE APORTACIONES MÚLTIPLES

DIRECCIÓN GENERAL DE EDUCACIÓN SUPERIOR UNIVERSITARIA E INTERCULTURAL  
DIRECCIÓN DE FORTALECIMIENTO INSTITUCIONAL  
SUBDIRECCIÓN DE FOMENTO INSTITUCIONAL DEPARTAMENTO DE INFRAESTRUCTURA FÍSICA

4to Trimestre - 2025

## REPORTE FOTOGRAFICO DEL INFORME DE AVANCE TRIMESTRAL

PACIDAD

2

Nombre de la obra: Equipamiento de edificios de la Universidad del Istmo Campus Tehuantepec

GEOREFERENCIA O CROQUIS DE LOCALIZACIÓN DE LA OBRA O PROYECTO

CROQUIS REFERENCIADO EN PLANTA DE CONJUNTO DE LA OBRA O PROYECTO

UBICACIÓN DE LA OBRA O PROYECTO CON FOTOS REFERENCIADAS



Porcentaje de avance

31.86%

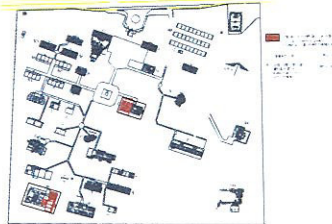
UNIVERSIDAD DEL ISTMO  
CAMPUS TEHUANTEPECUNIVERSIDAD DEL ISTMO  
CAMPUS TEHUANTEPEC

Dirección Postal:

Campus Tehuantepec, Ciudad Universitaria S/N, Barrio  
Santa Cruz, 4ª sección, Santo Domingo Tehuantepec,  
Oaxaca, México. Cp. 70760

## FOTOS

Salida eléctrica para aire acondicionado inverter tipo piso-techo y  
contactos del tablero principal al centro de carga.Suministro e instalación de equipo de aire acondicionado tipo piso-techo,  
marca york, carrier, o con características similares o superiores, 50,000 btu,  
inverter, solo frío 220/60, refrigerante r410a.Suministro y colocación de interruptor termomagnético de 2 polos de 50 amperes.  
Suministro e instalación de sistema de tierra en base de compresor.

## Observaciones :

Recurso FAM del ejercicio 2025, asignado con número de oficio 511/2025-0575-39, de fecha 18 de febrero de  
2025 por la Dirección General de Educación Superior Universitaria e Intercultural de la Secretaría de Educación  
Pública.Con oficio de autorización No. SF/SPIP/DPI/PCPS/DPCS/DS/FAM-IES/1184/2025, de fecha 29/08/2025, emitido  
por la Subsecretaría de Planeación e Inversión Pública de la Secretaría de Finanzas.

Obra en proceso de ejecución.

Suministro y colocación de interruptor  
termomagnético de 1 polo de 20 amperes.Suministro e instalación de tubería y cable thhw-ls cal. 10, 12 awg en salida  
eléctrica para aire acondicionado inverter.

F3:

Agustín Meléndez Ortiz  
Jefe del Departamento de Proyectos, Operación y Mantenimiento de la  
Universidad del Istmo

F4:

M.A. Oscar Cortés Juárez,  
Vice-Rector de Administración de la Universidad del Istmo

F5:

Dr. Edwin Rosendo Meléndez  
Encargado de Despacho de la Universidad del Istmo

## NOTA

\* Es muy importante que se anexe reporte fotográfico de todas las obras. Para ello se anexa una pestaña, se podrán copiar tantas pestañas como sea necesario.  
Para equipamiento, mantenimiento y adecuaciones, en especial, se recomienda que se capture la misma toma, mismo ángulo y lugar para el antes, durante y después de la obra.



2025

RECURSO FAMILIAR QUE  
OTORGO EL MEDIO

FAM

FONDO DE APORTACIONES MÚLTIPLES

DIRECCIÓN GENERAL DE EDUCACIÓN SUPERIOR UNIVERSITARIA E INTERCULTURAL  
DIRECCIÓN DE FORTALECIMIENTO INSTITUCIONAL  
SUBDIRECCIÓN DE FOMENTO INSTITUCIONAL/DEPARTAMENTO DE INFRAESTRUCTURA FÍSICA

4to Trimestre - 2025

Fecha de entrega: 08/11/2025

## REPORTE FOTOGRAFICO DEL INFORME DE AVANCE TRIMESTRAL

PROYECTO

3

Nombre de la obra: Mantenimiento a la red de energía eléctrica en edificios de la Universidad del Istmo Campus Ixtpec. (Segunda etapa).

## GEOREFERENCIA O CROQUIS DE LOCALIZACIÓN DE LA OBRA O PROYECTO

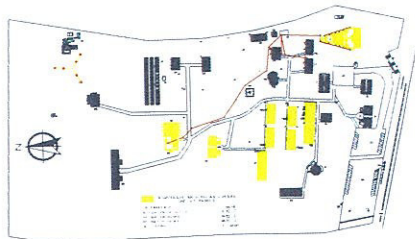

## CROQUIS REFERENCIADO EN PLANTA DE CONJUNTO DE LA OBRA O PROYECTO

UBICACIÓN DE LA OBRA O PROYECTO CON  
FOTOS REFERENCIADASDirección Postal: Campus Ixtpec, Ciudad  
Universitaria s/n, Carretera Ixtpec-Chihuitán, Ciudad  
Ixtpec, Oaxaca. CP. 70110

Porcentaje de avance

70.05%

## FOTOS



Suministro y colocación de 1 registro prefabricado tipo RBTB2 sin fondo. Incluye: Excavación, filtro de grava de 3/4", marco metálico y tapa de policoncreto. Suministro y fabricación de registro sin fondo y filtro de grava.



Suministro y colocación de alimentación para Biblioteca con cable cuadruplex de Aluminio XLP tipo URD (3+1) CAL. 3X3/0+1X1/0 AWG para 600V. Colocación de alimentación para circuitos C1, C2, C3, C4, C5, C6, C7, C8 y C10 con cables de calibre del 6 al 3/0 AWG y desnudo de tierra.

Arq. Minam Germán Ordaz  
Jefe del Departamento de Proyectos, Construcción y Mantenimiento de la  
Universidad del Istmo

Suministro y colocación de alimentación para I.E.C.A. Planta Alta (Circuito C17) con cable cuadruplex de Aluminio XLP tipo URD (3+1) CAL. 3X3/0+1X1/0 AWG para 600V.



Suministro e instalación de tablero de distribución de 13 Ventanas con interruptor principal de 100 amperes, modelo NQ194AB100S, 3F-4H. Suministro e instalación de tablero de distribución de 30 Ventanas con interruptor principal de 100 amperes, modelo NQ304AB100S, 3F-4H.

M.A. Cortés Olivares  
Vice-Rector de Administración de la Universidad del Istmo

## Observaciones :

Recurso FAM del ejercicio 2025, asignado con número de oficio 511/2025-0575-39, de fecha 18 de febrero de 2025 por la Dirección General de Educación Superior Universitaria e Intercultural de la Secretaría de Educación Pública.

Con oficio de autorización No. SF/SPIP/DPIP/PCPS/DPCSDG/FAM-IES/1185/2025, de fecha 29/08/2025, emitido por la Subsecretaría de Planeación e Inversión Pública de la Secretaría de Finanzas.

Obra en proceso de ejecución.



Suministro y colocación de interruptor de 3 Polos de 70 Amperes. Suministro y colocación de interruptor de 3 Polos de 175 Amperes.

Dr. Edwin Hernández  
Encargado de Despacho de la Universidad del Istmo

## NOTA

\* Es muy importante que se anexe reporte fotográfico de todas las obras. Para ello se anexa una pestaña, se podrán copiar tantas pestañas como sea necesario.  
Para equipamiento, mantenimiento y adecuaciones, en especial, se recomienda que se capture la misma toma, mismo ángulo y lugar para el antes, durante y después de la obra.



2025

BIENESTAR SOCIAL INTELIGENTE  
ORDENANDO EL FUTURO**FAM**

FONDO DE APORTACIONES MÚLTIPLES

DIRECCIÓN GENERAL DE EDUCACIÓN SUPERIOR UNIVERSITARIA E INTERCULTURAL  
DIRECCIÓN DE FORTALECIMIENTO INSTITUCIONAL  
SUBDIRECCIÓN DE FOMENTO INSTITUCIONAL DEPARTAMENTO DE INFRAESTRUCTURA FÍSICA

Sistema de ASESORIA

4to Trimestre - 2025

Fecha de actualización: 02/01/2026

## REPORTE FOTOGRAFICO DEL INFORME DE AVANCE TRIMESTRAL

FOTOGRAFIA

4

Nombre de la obra: **P.N. Obra exterior y acabados del laboratorio de simulación y manufactura industrial en la Universidad del Istmo Campus Tehuantepec.**

## GEOREFERENCIA O CROQUIS DE LOCALIZACIÓN DE LA OBRA O PROYECTO

UNIVERSIDAD DEL ISTMO  
CAMPUS TEHUANTEPEC

## CROQUIS REFERENCIADO EN PLANTA DE CONJUNTO DE LA OBRA O PROYECTO

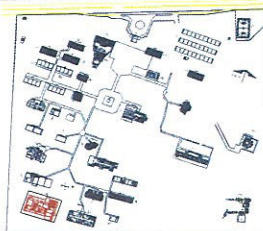
UNIVERSIDAD DEL ISTMO  
CAMPUS INTEPEC

## UBICACIÓN DE LA OBRA O PROYECTO CON FOTOS REFERENCIADAS

Dirección Postal:

Campus Tehuantepec, Ciudad Universitaria S/N, Barrio Santa Cruz, 4ª sección, Santo Domingo Tehuantepec, Oaxaca, México. C.P. 70760

Porcentaje de avance:

**35.34%**

## FOTOS



Trabajos de aplanado acabado fino con cemento arena prop. 1:4, aplicación de pintura 100% acrílica vinimex mca. Comec, suministro y aplicación de pintura acrílica vinimex, mca. comec en zócalo y suministro y colocación de contactos monofásicos polarizados duplex de 15 amp.

F1:

Excavación de cepa (tipo cajón) por medios manuales, en material tipo "B". Murete de enrase en cimentación con tabicación pesado de 10X14X28 cm, Castillo k1 de 15x25 cm de concreto hecho en obra de  $f'c=200 \text{ kg/cm}^2$ , cadena de 25x15 cm de concreto hecho en obra de  $f'c=200 \text{ kg/cm}^2$ .

F2:

Plantilla de 5 cm de espesor de concreto hecho en obra de  $f'c=200 \text{ kg/cm}^2$ , Banqueta de 10 cm de espesor de concreto de  $f'c=150 \text{ kg/cm}^2$ 

F3:

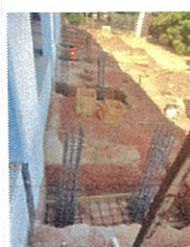
Zapata aislada Z1, de  $2.00 \times 0.70 \text{ m}$  y 15 cm de espesor, de concreto  $f'c=250 \text{ kg/cm}^2$ , trabe de liga TL, de  $0.25 \times 0.20 \text{ m}$  de sección, de concreto  $f'c=250 \text{ kg/cm}^2$ 

F4:

Piso de 15 cm acabado estriado para rampa vehicular, de concreto hidráulico  $f'c=250 \text{ kg/cm}^2$ 

F5:

Arq. Miriam Guzmán Ordaz  
Jefa del Departamento de Proyectos, Construcción y Mantenimiento de la Universidad del IstmoM.A. Oscar Corles Olivares  
Vice-Rector de Administración de la Universidad del IstmoDr. Edwin Ruelas Hernández  
Encargado de Despacho de la Universidad del Istmo

## NOTA

\* Es muy importante que se anexe reporte fotográfico de todas las obras. Para ello se anexa una pestaña, se podrán copiar tantas pestañas como sea necesario. Para equipamiento, mantenimiento y adecuaciones, en especial, se recomienda que se capture la misma toma, mismo ángulo y lugar para el antes, durante y después de la obra.



